



PRESENTAZIONE DEL BANDO PUBBLICO ISLO4 “Investimenti non produttivi nelle aree rurali”

Dedicato a fondazioni e associazioni senza scopo di lucro

Sedico, 18 luglio 2024



GAL | PREALPI E
DOLOMITI

II GAL PREALPI E DOLOMITI

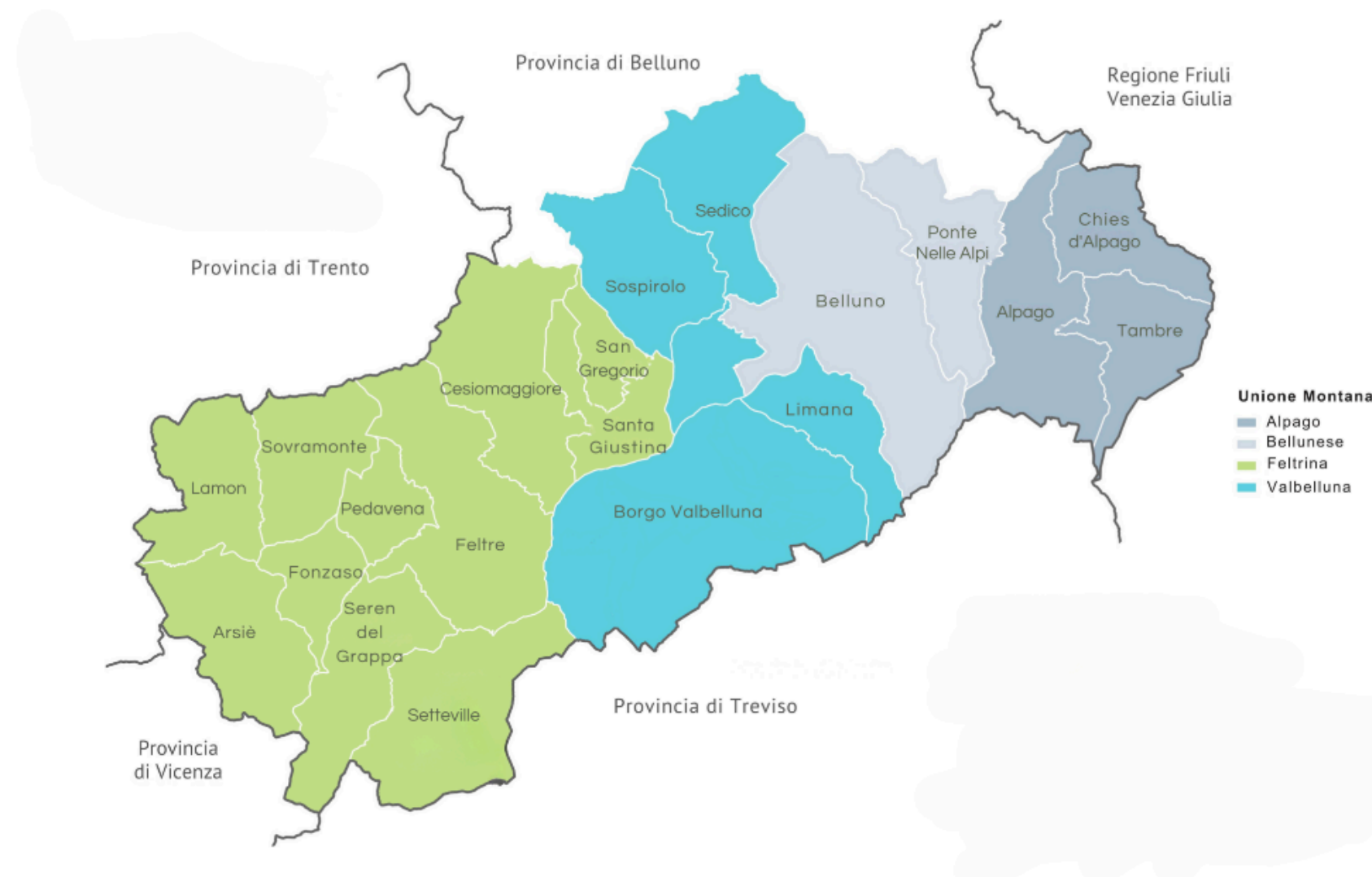

- Fondato nel 1997
- 1.344 kmq di superficie
- 140.000 abitanti
- 20 comuni montani
- 44 soci (29 pubblici + 15 privati)
- Territorio afferente a 2 ATS

Il Gruppo di Azione Locale (GAL) Prealpi e Dolomiti è un **partenariato pubblico-privato** costituito dagli attori socio-economici-istituzionali del territorio per la **definizione e avvio di strategie di sviluppo locale** attuate attraverso l'approccio denominato **LEADER***

***LEADER** è un acronimo che sintetizza l'espressione francese *Liaison entre actions de développement de l'économie rurale* (collegamento fra azioni di sviluppo dell'economia rurale).

IL PROGRAMMA DI SVILUPPO LOCALE LEADER 2023-2027

“A-tratti - Attratti dal Territorio”

Obiettivo strategico

Migliorare l'**attrattività** del territorio puntando al rafforzamento dei **servizi di base** e al **sostegno delle piccole imprese**, riconoscendo il loro ruolo di presidio sociale ed economico del territorio.

II PIANO DI AZIONE 2023-2027

| Cod.Int. | Intervento | Importo programmato |
|----------|---|---------------------|
| ISL02 | Avvio di nuove imprese | 180.000,00 € |
| ISL03 | Investimenti delle micro e piccole imprese | 870.000,00 € |
| ISL04 | Avvio o potenziamento dei servizi di base - Enti Pubblici | 2.209.456,00 € |
| ISL04 | Avvio o potenziamento dei servizi di base - Associazioni e Fondazioni | 500.000,00 € |
| ISL05 | Attività di informazione sui servizi presenti nel territorio | 90.000,00 € |
| ISL06 | Sostegno agli investimenti dei piccoli imprenditori agricoli | 400.000,00 € |
| SRD03 | Diversificazione della attività nelle imprese agricole | 500.000,00 € |

**Previsti due
bandi da
250.000,00€**

Data di pubblicazione del bando ISL04

05 luglio 2024



Obiettivo dell'intervento ISL04

L'intervento sostiene la realizzazione di investimenti per il **rafforzamento dei servizi di base** alla popolazione delle aree rurali.

Gli investimenti devono essere finalizzati all'**attivazione e/o implementazione di servizi di base** a livello locale per la popolazione, compresi i **servizi alla persona**, le **attività culturali e ricreative** e le relative strutture/infrastrutture, anche attraverso la riqualificazione e la valorizzazione del patrimonio insediativo ed antropico rurale.

Localizzazione dell'intervento

Sono ammissibili le operazioni da realizzare nei 20 Comuni appartenenti all'Ambito Territoriale Designato della Strategia di Sviluppo Locale del GAL Prealpi e Dolomiti:

Alpago, Arsiè, Belluno, Borgo Valbelluna, Cesiomaggiore, Chies d'Alpago, Feltre, Fonzaso, Lamon, Limana, Pedavena, Ponte nelle Alpi, San Gregorio nelle Alpi, Santa Giustina, Sedico, Seren del Grappa, Setteville, Sospirolo, Sovramonte, Tambre.

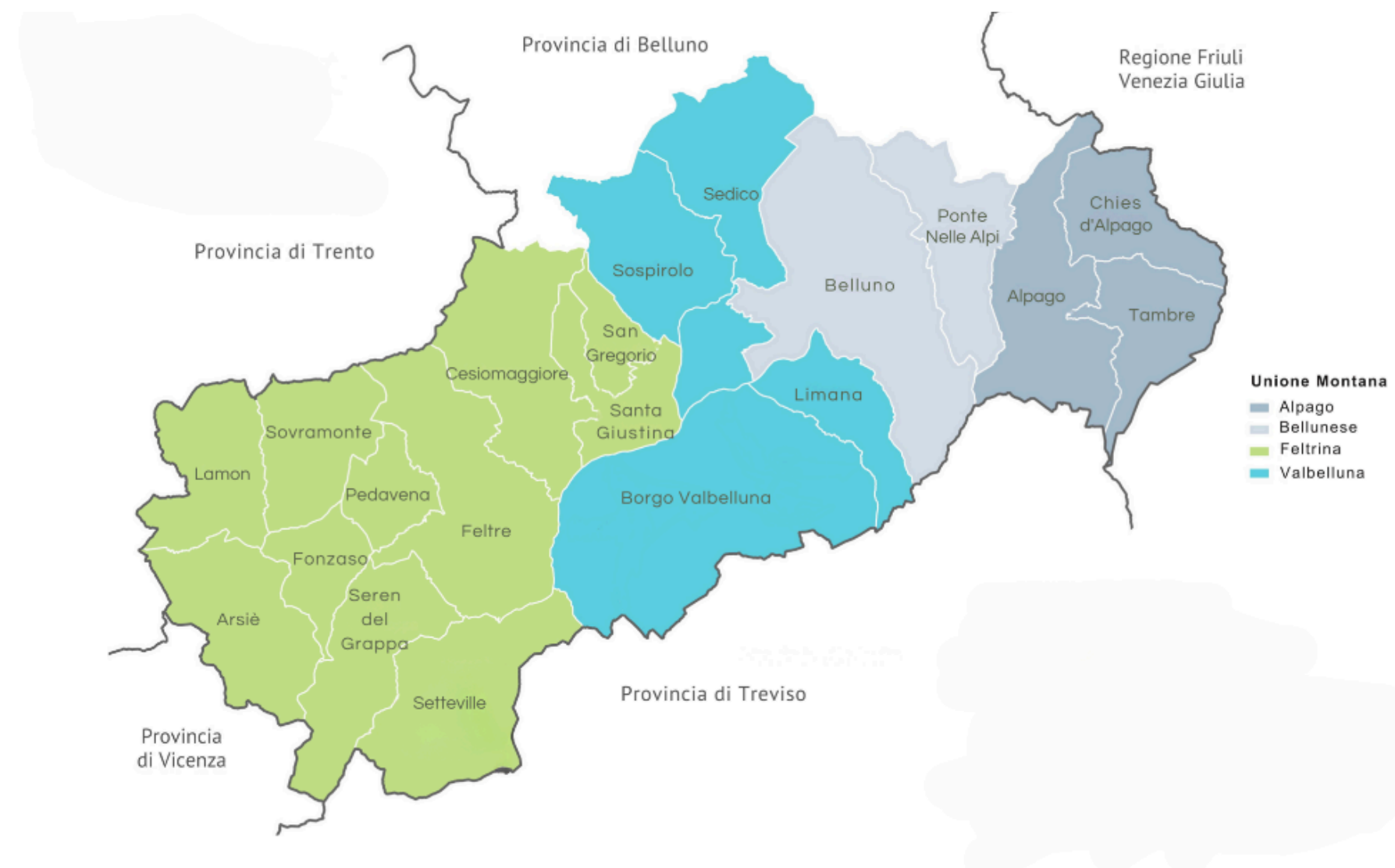

Soggetti richiedenti

Fondazioni e Associazioni non a scopo di lucro

Sono ammesse fondazioni e associazioni costituite ai sensi del Libro I, Capo II e Capo III del Codice Civile, senza scopo di lucro ai sensi del proprio statuto.



Forma e entità del sostegno

Tipo di sostegno: rimborso delle spese ammissibili

Aliquota di sostegno: 100%

Importo finanziario a bando: 250.000,00€

Importo minimo di spesa ammissibile: 5.000,00 €

Importo massimo di spesa ammissibile: 40.000,00€



Operazioni previste

- Attivazione/implementazione di **servizi alla persona** che favoriscano la domiciliarità e la residenzialità di nuclei familiari
- Miglioramento di strutture/infrastrutture destinate a **servizi sociali**
- Miglioramento di strutture/infrastrutture destinate a **servizi culturali e ricreativi** per favorire la socializzazione all'interno delle comunità e la valorizzazione delle specificità locali, finalizzate anche ad una scoperta e fruizione consapevole del proprio territorio, in ottica di coesione sociale
- Attivazione/implementazione di **servizi per la popolazione** affinché si creino le condizioni e lo stimolo a mantenere la residenzialità e/o si ricostruiscano quelle "Reti di Prossimità" necessarie al mantenimento della solidarietà sociale

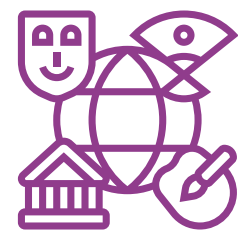
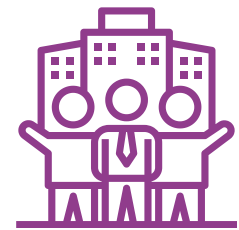

Spese ammissibili



- **Miglioramento di beni immobili e pertinenze** per l'ampliamento e l'adeguamento di strutture/infrastrutture per l'erogazione di servizi a favore della popolazione, compresi gli investimenti di sostituzione (IPG del CSR 2023-2027, Sezione II, par. 2.3.2)
- **Acquisto di nuovi macchinari impianti e attrezzature**, inclusa la messa in opera, necessari all'erogazione dei servizi a favore della popolazione
- **Spese generali** collegate alle spese dei punti precedenti
- Creazione, acquisizione e realizzazione di **strumenti informativi**: programmi informatici e relative applicazioni, siti e portali web

Impegni



- Realizzare l'operazione conformemente a quanto definito con l'atto di concessione dell'aiuto
- **Attivare il servizio** previsto nel Piano entro i termini di conclusione previsti dal bando. Il servizio si intende attivato quando è fruibile da parte dell'utente destinatario
- **Mantenere l'attivazione e/o implementazione del servizio** oggetto dell'operazione finanziata **per almeno 3 anni** a partire dal pagamento del saldo



Criteri di priorità e punteggi

Principio di selezione 1

Tipologia di servizio creato/sviluppato (Stato del servizio, tipologia, utenza, tipologia di investimento...)



Principio di selezione 2

Localizzazione geografica dell'intervento (tasso di spopolamento, densità abitativa)



Principio di selezione 3

Ampiezza del territorio coperta dai servizi (servizio sovracomunale con apposito protocollo/convenzione che riguardi più comuni)

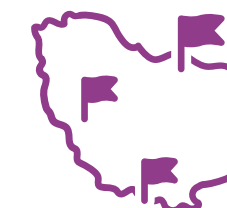

Principio di selezione 4

Caratteristiche del beneficiario (tipologia di beneficiario, adesione al PDZ, iscrizione al RUNTS, età media amministratori)



Documentazione da allegare alla domanda di aiuto

- **Allegato tecnico 12.1 “Schema di piano”** per la presentazione del servizio
- **Autorizzazione all'intervento** da parte del legittimo proprietario del bene
- Presentazione di **3 preventivi**
- **Atti progettuali** completi di relazione tecnica
- **Permesso di costruire**
- SCIA, CIL, CILA - ove previsto
- Documentazione comprovante lo **stato di attivazione del servizio** (se già attivo)
- **Convenzione/protocollo d'intesa** coerente con il servizio presentato
- Documentazione attestante la **composizione degli amministratori**



DATE DA RICORDARE



Termine per la presentazione delle domande di aiuto:

3 ottobre 2024

Termini per la conclusione delle operazioni e la presentazione della domanda di saldo

- **12 mesi** per spese connesse a acquisto di nuovi macchinari impianti e attrezzature o alla creazione, acquisizione e realizzazione di strumenti informativi
- **24 mesi** per gli altri casi

Dove scaricare il bando

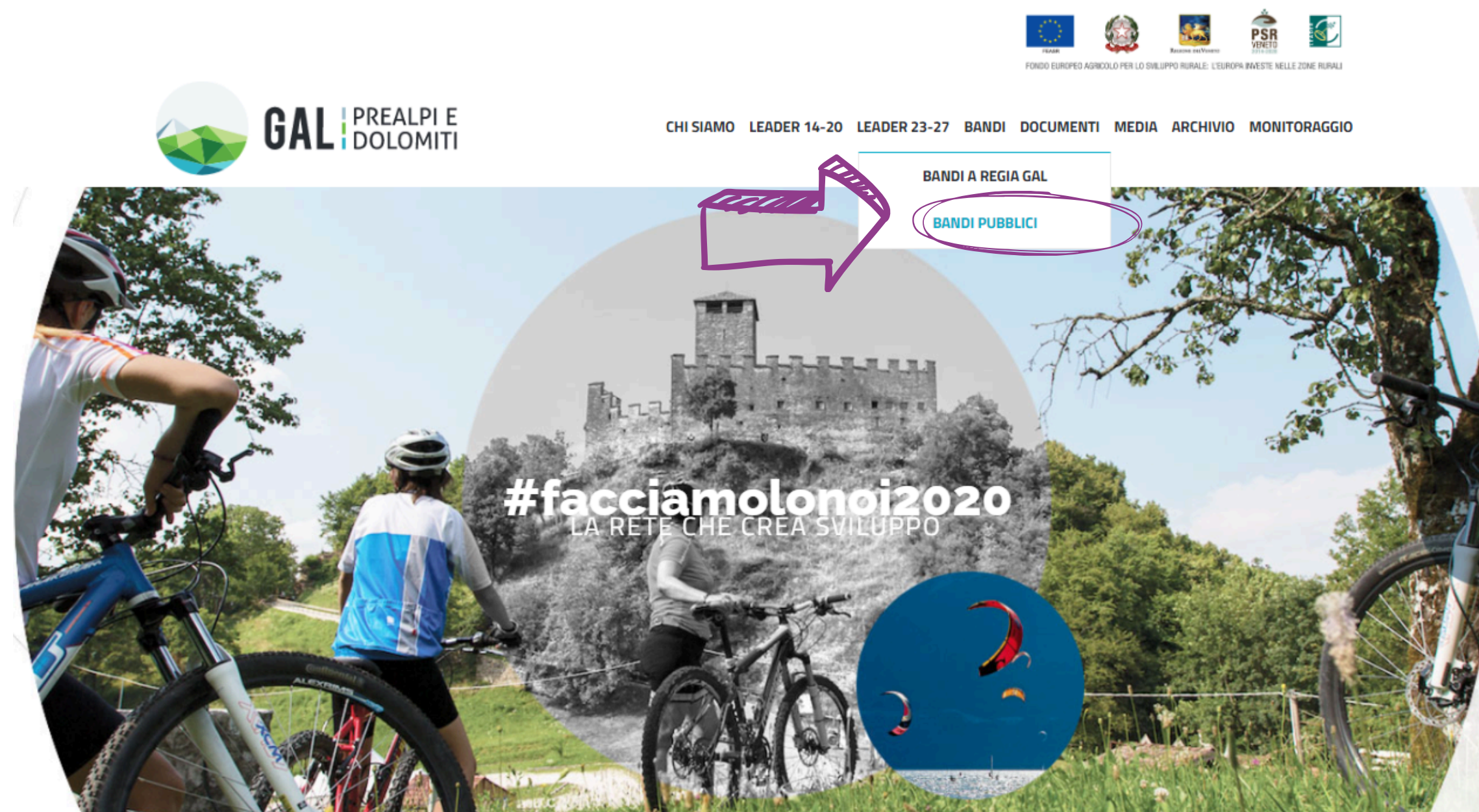

<https://galprealpidolomiti.it/bandi-pubblici/>

Contatti



Piazza Toni Merlin, 1 32026 Borgo Valbelluna (BL)

sito web: www.galprealpidolomiti.it

E.mail: info@gal2.it

Telefono: [+39 0437 838586](tel:+390437838586)

