

**Comune di Ponte nelle Alpi**

**Provincia di Belluno**

**PUNTO DI COLLEGAMENTO E INFORMAZIONE PER IL  
CICLOTURISMO PRESSO EX. SCUOLA A. BOITO**

**PROGETTO DEFINITIVO - ESECUTIVO**

Localizzazione: *Frazione Polpet  
Via Mangiarotti n. 3  
Fg. 29 mappale 155*

Ditta richiedente: **COMUNE DI PONTE NELLE ALPI  
Settore Lavori Pubblici  
Frazione Cadola 52/A  
32014 Ponte nelle Alpi (BL)**

IL PROGETTISTA  
dott. ing. **FABRIZIO DE PASQUAL**  
Frazione Roncan n. 38 - 32014 Ponte nelle Alpi (BL)  
tel. 0437/900073 - cell. 320469918 - fabrizio.depasqual@gmail.com

documento firmato digitalmente ai sensi e per gli effetti  
del D.Lgs 7.3.2005 n.82

il R.U.P.  
Responsabile Unico del Procedimento

TAVOLA	TITOLO	SCALE	DATA	AGGIORNAMENTO
<b>3</b>	<b>DOCUMENTAZIONE FOTOGRAFICA INQUADRAMENTO</b>		31/01/2017	



## COROGRAFIA

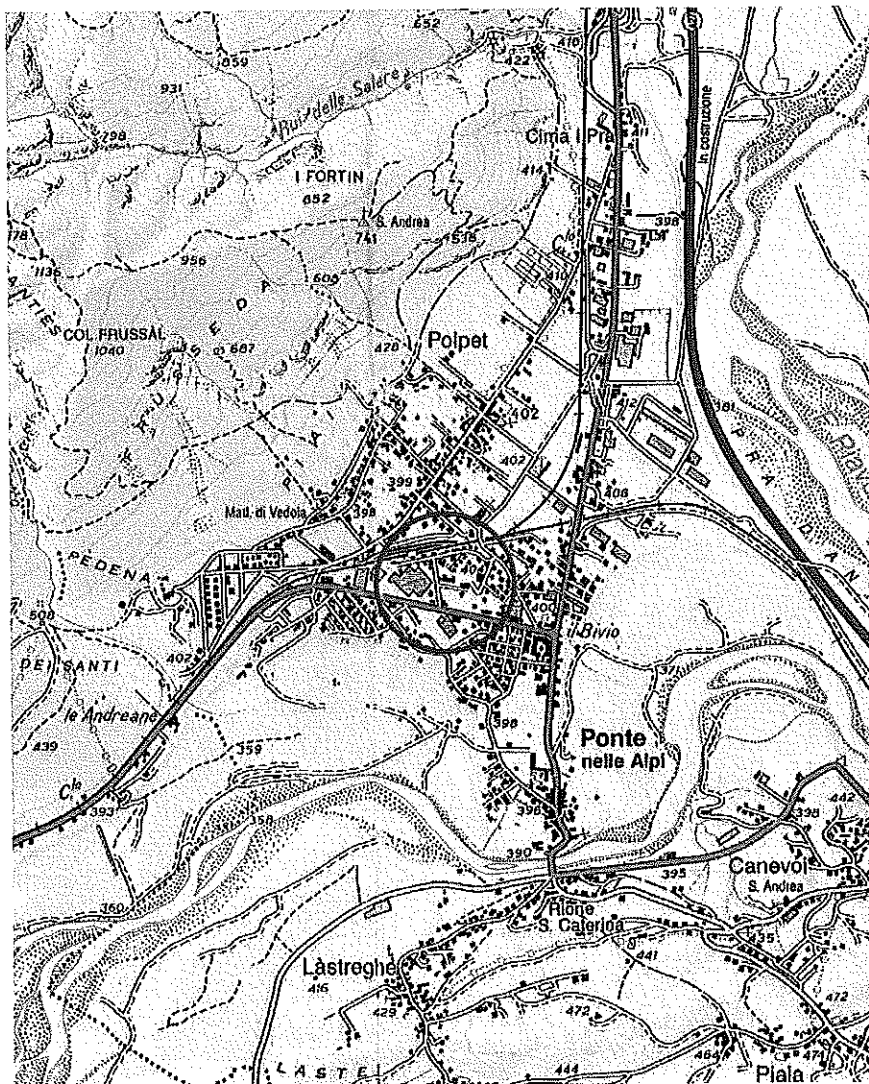

scala 1:25000

## ESTRATTO MAPPA CATASTALE

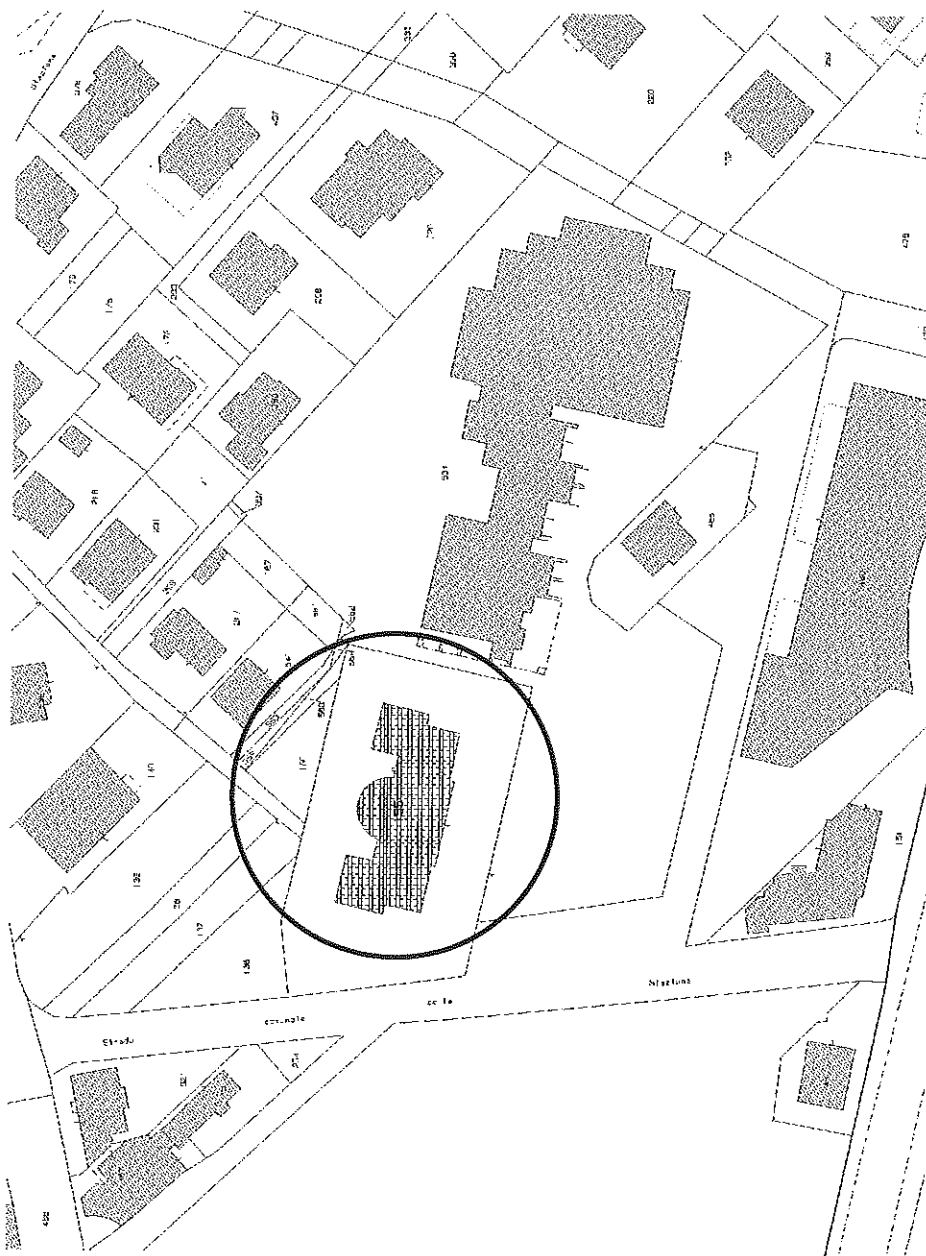

**Fig. 29 mappale 155**

## **ESTRATTO PIANO PARTICOLAREGGIATO**

Approvato con Delibera Comunale n. 257 del 28.12.1989

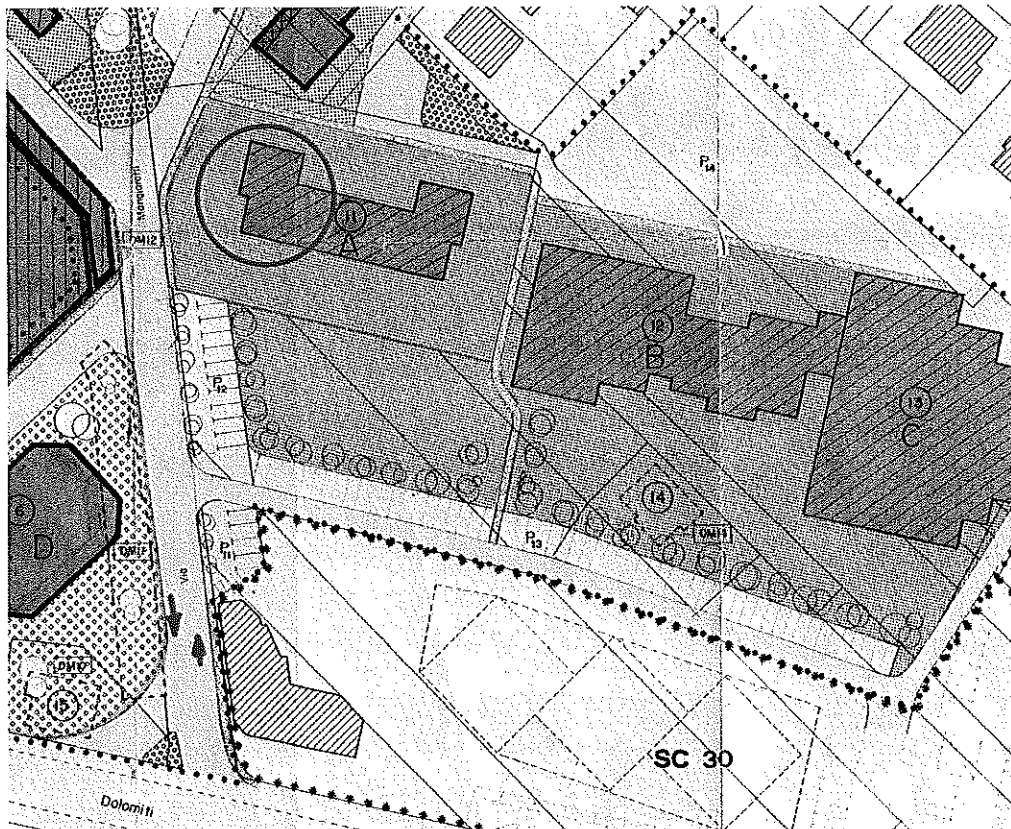

**A – edifici ad uso pubblico**

## CONI VISUALI FOTO ESTERNE

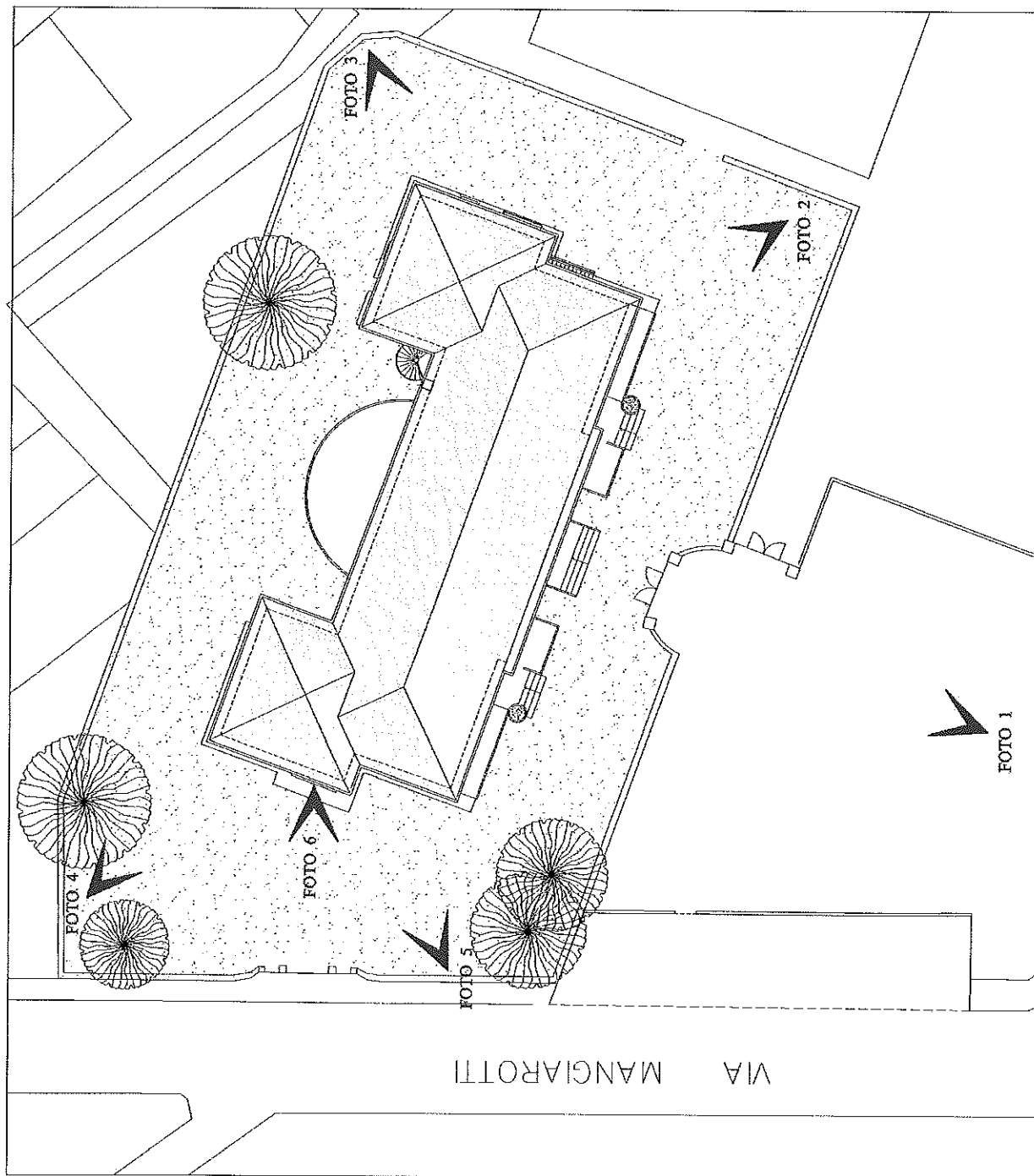



**Foto 1 – vista da sud**

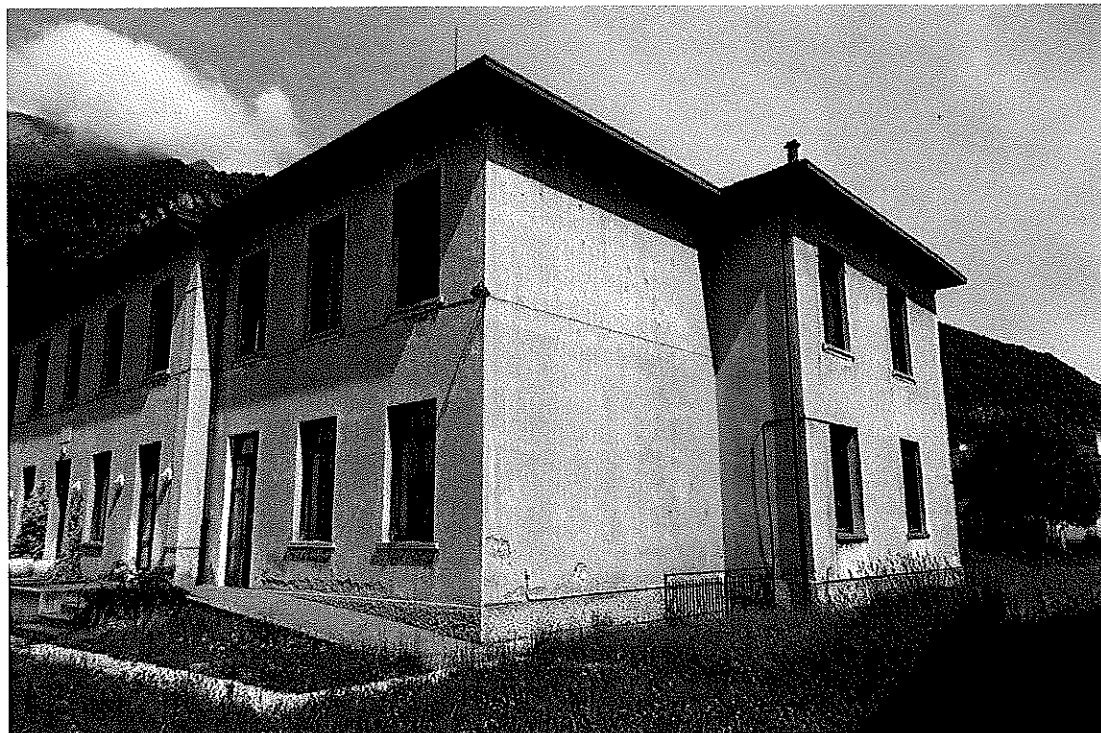

**Foto 2 – vista da sud-est**





**Foto 3 – vista da nord -est**



**Foto 4 – vista fronte nord**





**Foto 5 – vista da sud ovest**



**Foto 6 – particolare accesso ovest su Via Mangiarotti**



**Foto 7 – particolare vano scala interno**