

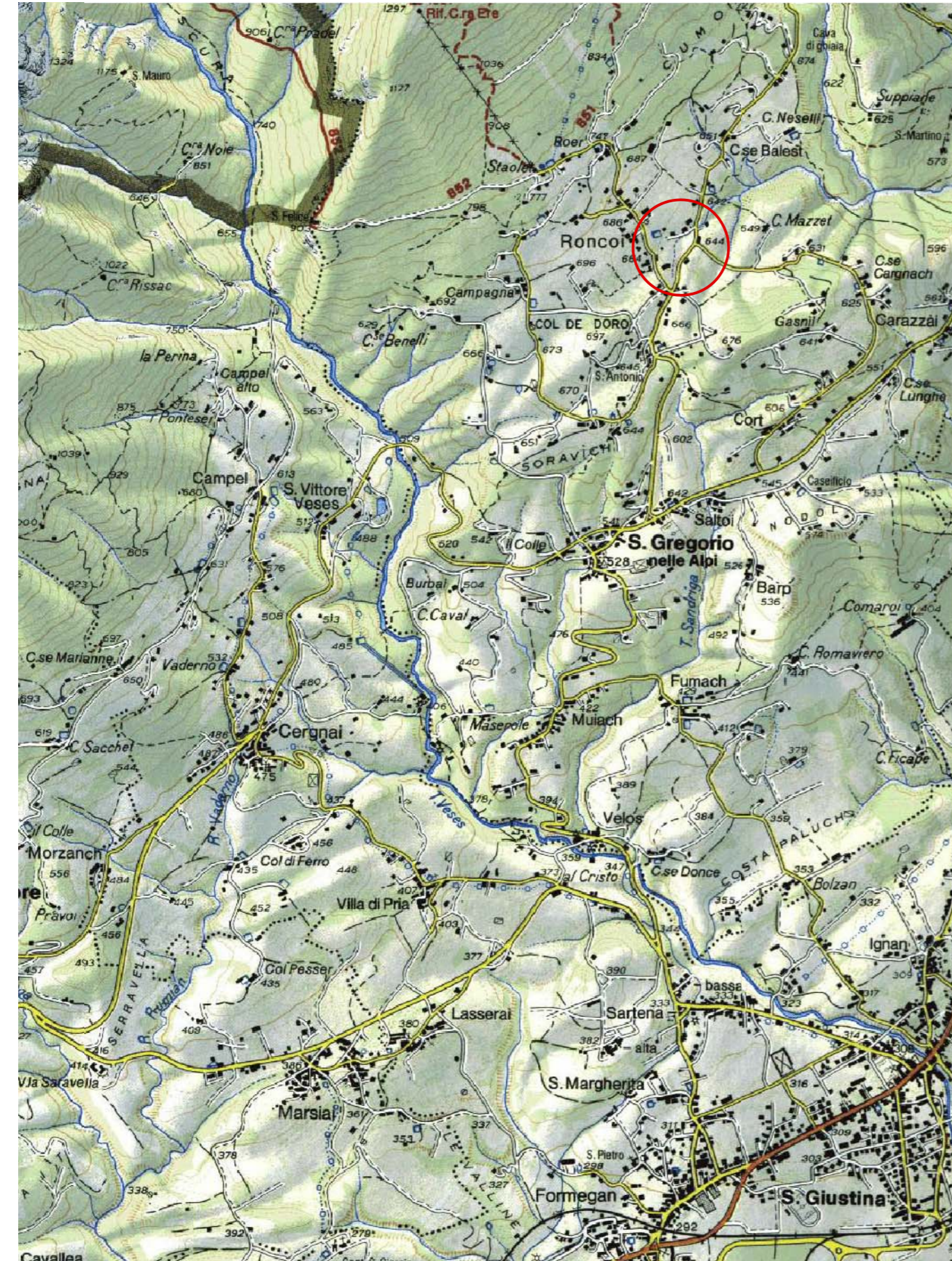

COMUNE DI S.GREGORIO NELLE ALPI

COROGRAFIA
scala 1:25000



C.T.R. - estratto

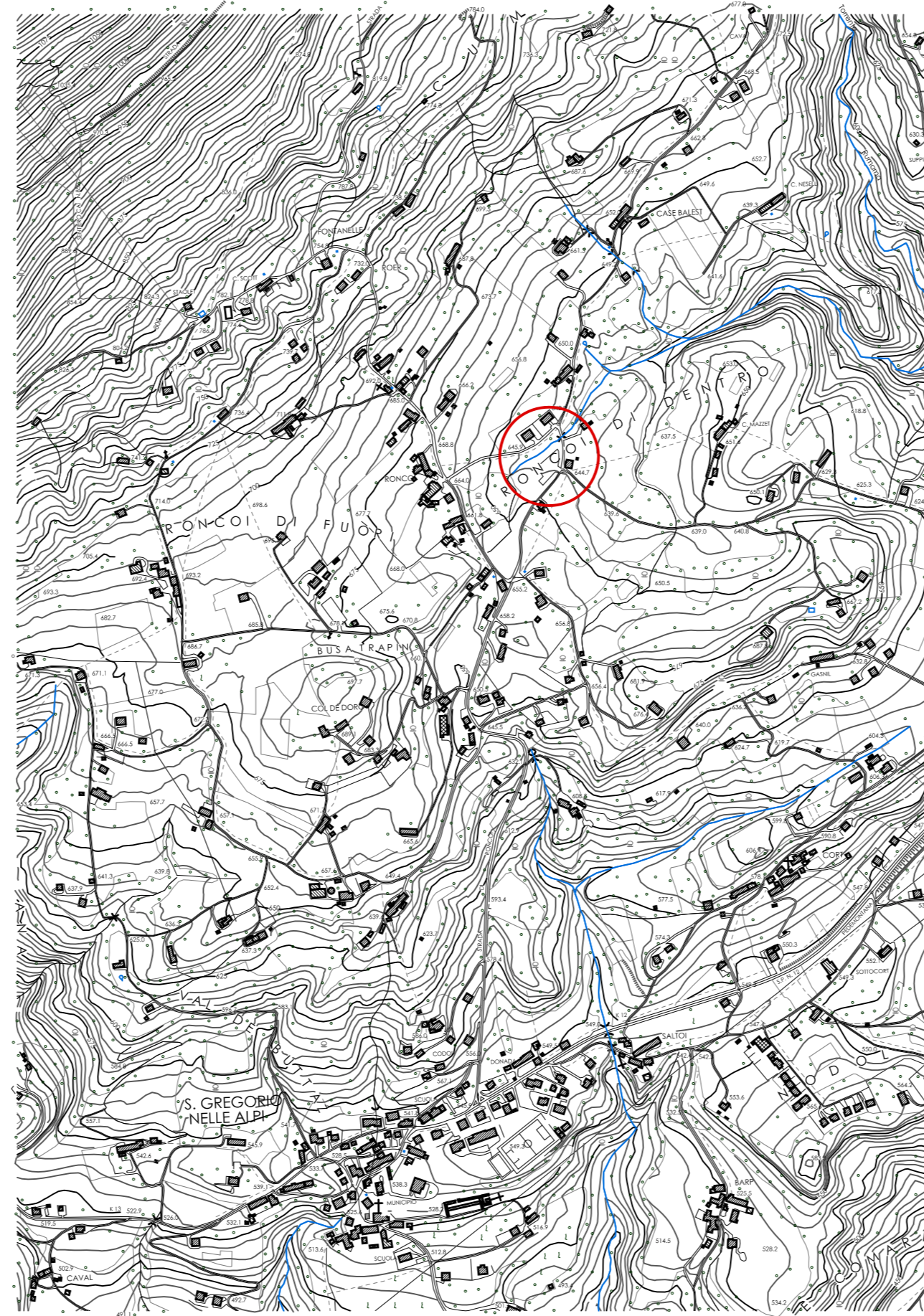

COROGRAFIA



P.R.G. - estratto

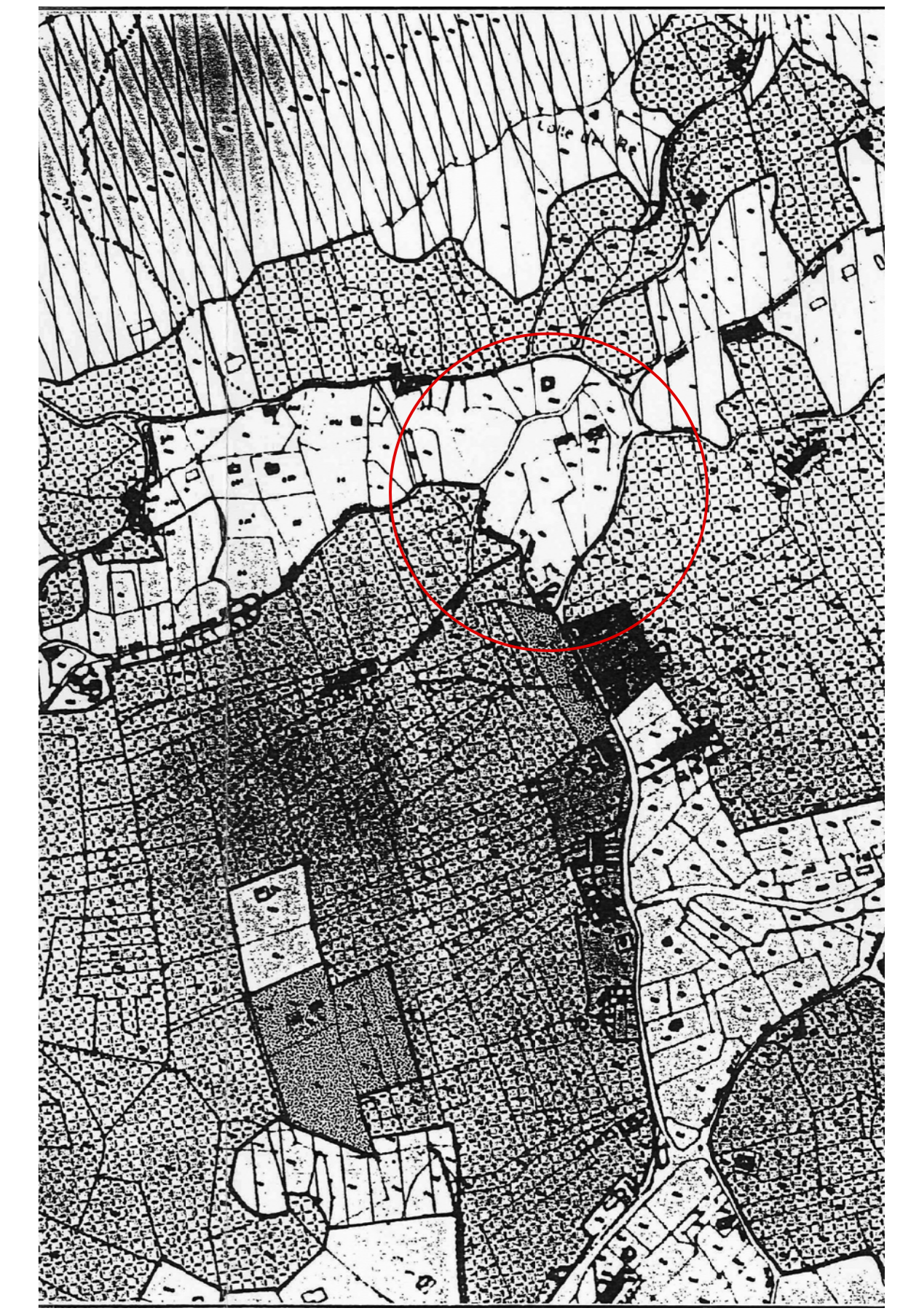

PSR VENETO 2014- 2020 - PLS MISURA 7 INTERVENTO 7.5.1- PROGETTO CHIAVE - PC3 TURISMO SPSTENIBILE NELLE DOLOMITI UNESCO
"POTENZIAMENTO ITINERARIO CICLABILE LUNGA VIA DELLE DOLOMITI - PUNTO INFORMATIVO IN LOCALITÀ LIGONT



FASE
PROGETTO DEFINITIVO - ESECUTIVO

ELABORATO
B.1 INQUADRAMENTO
(Corografia, Estratto C.T.R., Estratto Catastale, P.R.G.)

FABBRICA & CASANOVA
architetti associati
VIA R.PSARO,4, 32100 BELLUNO (BL)
TEL./FAX 0437 26552, A-MAIL: fabbrica.casanova@libero.it
PARTITA IVA 01011210257

TIMBRO E FIRMA

N. ELABORATO	B.1
SCALA	scale varie
DATA CONSEGNA	12-12-2016
AGGIORNAMENTO	

COMUNE	S.GREGORIO NELLE ALPI
PROVINCIA	BELLUNO
REGIONE	VENETO

POSIZIONE FILE
A TERMINI DI LEGGE E' VIETATA LA RIPRODUZIONE E LA DIFFUSIONE SENZA L'AUTORIZZAZIONE DELL'ENTE COMMITTENTE