

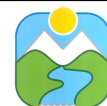

# UNIONE MONTANA VAL BELLUNA



via dei Giardini, 17 - 32036 Sedico - tel. 0437/852896 - fax. 0437/856070 - C.F. 93012170259

indirizzo di posta elettronica: [protocollo@valbelluna.bl.it](mailto:protocollo@valbelluna.bl.it)

indirizzo di posta elettronica ufficio tecnico: [tecnico@valbelluna.bl.it](mailto:tecnico@valbelluna.bl.it)

UNIONE MONTANA BELLUNESE - BELLUNO PONTE NELLE ALPI

COMUNE DI BELLUNO

**P.S.R. 2014-2020 - PSL PROGETTO CHIAVE N° 03**

*Turismo sostenibile nelle Dolomiti UNESCO - Misura 7.5.1*

## **RIQUALIFICAZIONE AREA PARCHEGGIO DI CASE BORTOT**

- COROGRAFIA - I.G.M.**
- CARTA TECNICA REGIONALE**
- PLANIMETRIA CATASTALE**
- ESTRATTO P.R.G.**

### AREA SERVIZI TECNICI

PROGETTO	TAVOLA N°	COLLABORATORI:	IL RESPONSABILE
<input type="checkbox"/> Preliminare	2	geom. Gian Luigi Gorza	<b>Dott. Pier Angelo DA RONCH</b>
<input checked="" type="checkbox"/> Definitivo	SCALA: VARIE		
<input checked="" type="checkbox"/> Esecutivo	DATA: 07/02/2017		

# COROGRAFIA - I.G.M.

scala 1:25000

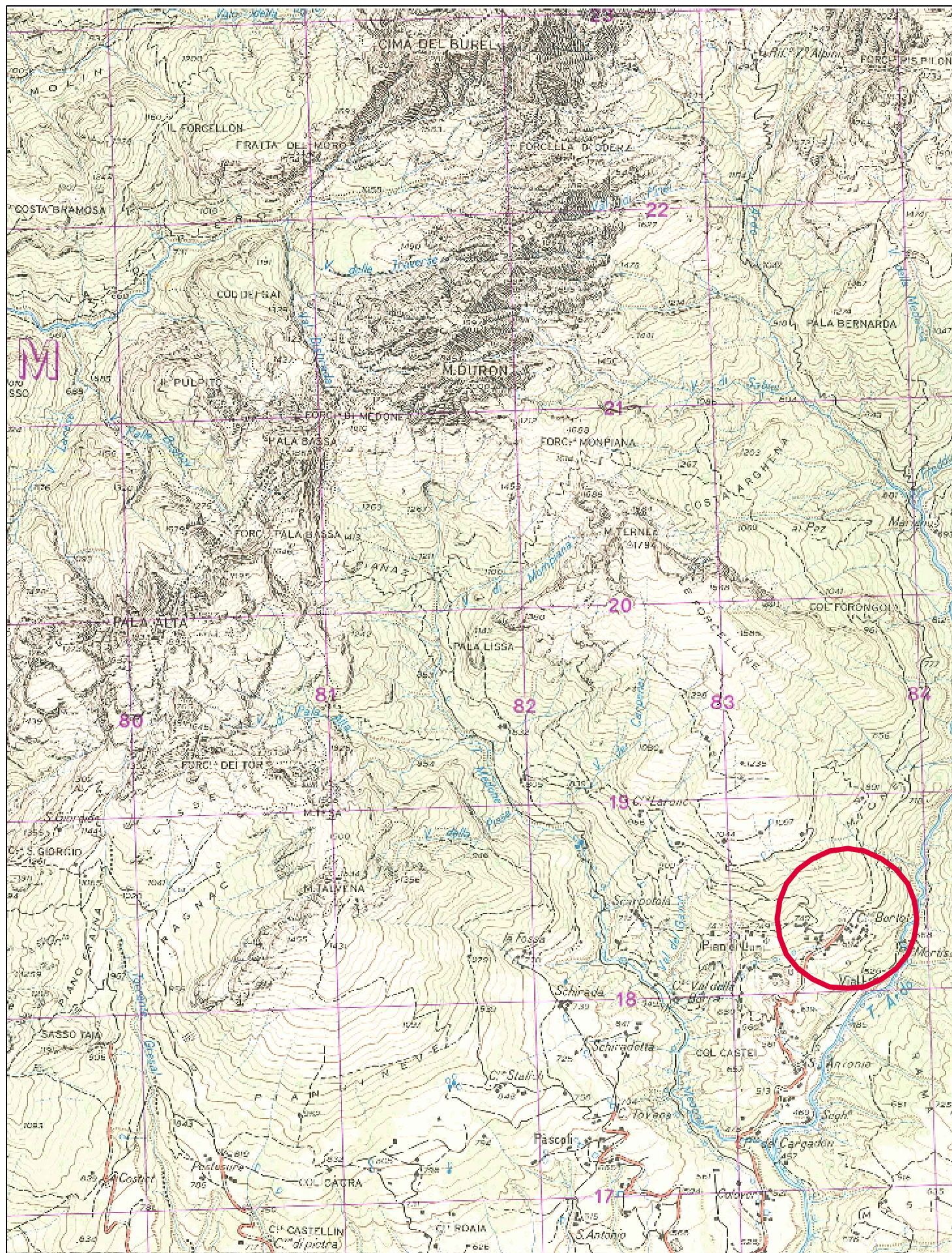



# CARTA TECNICA REGIONALE

scala 1:5000

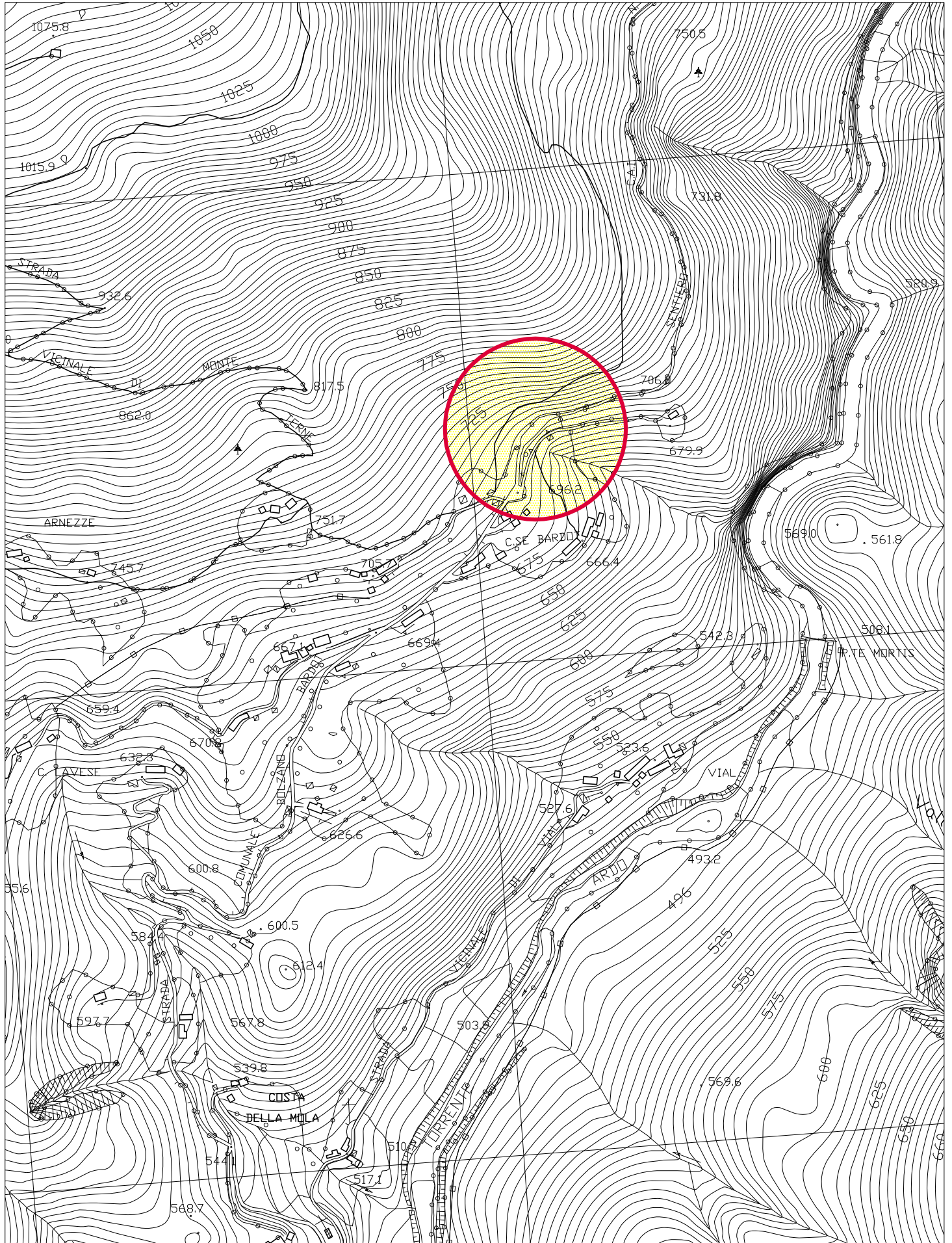

**PLANIMETRIA CATASTALE - scala 1:2000**

*COMUNE DI BELLUNO - Fg. n° 15*

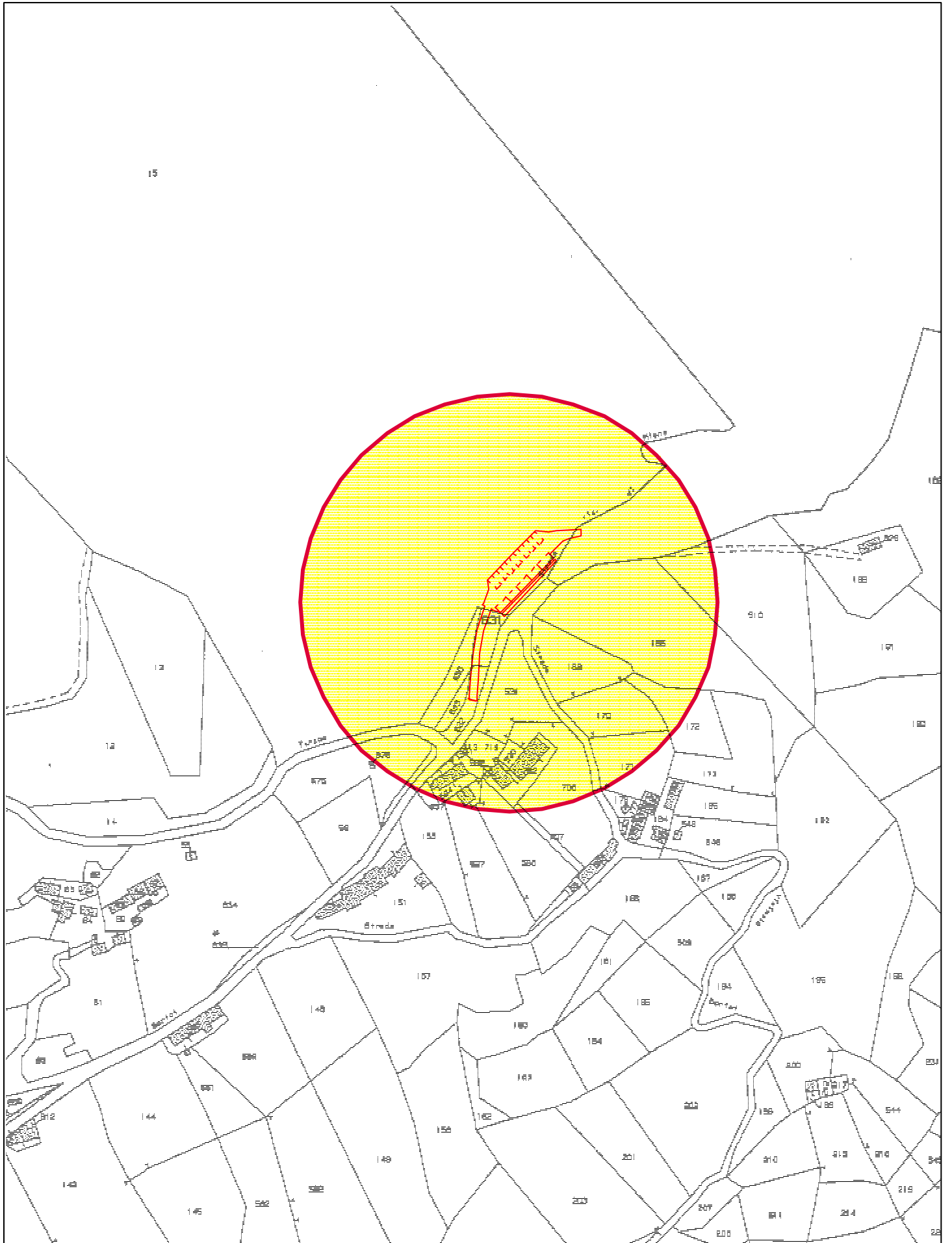



# ESTRATTO P.R.G.

scala 1:5000

## LEGENDA

### ZONE TERRITORIALI OMOGENEE



### AZZONAMENTO

#### Zone Agricole

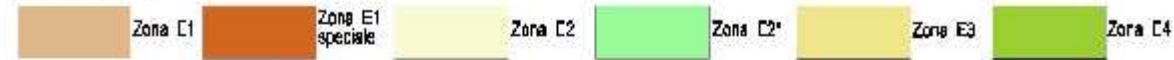

#### Zone Residenziali



#### Zone relative al Campeggio



### Zone oggetto di pianificazione non riportata nei presenti elaborati

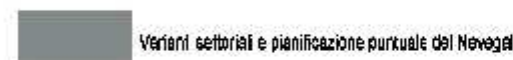

### VINCOLI

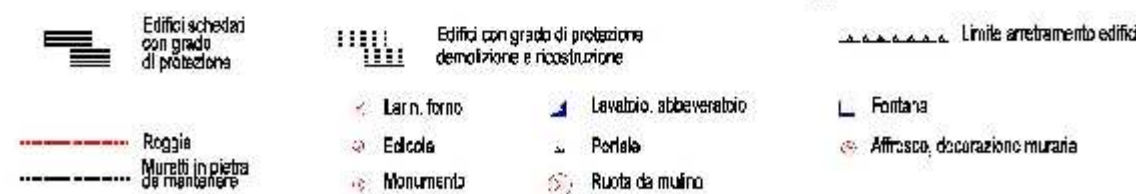
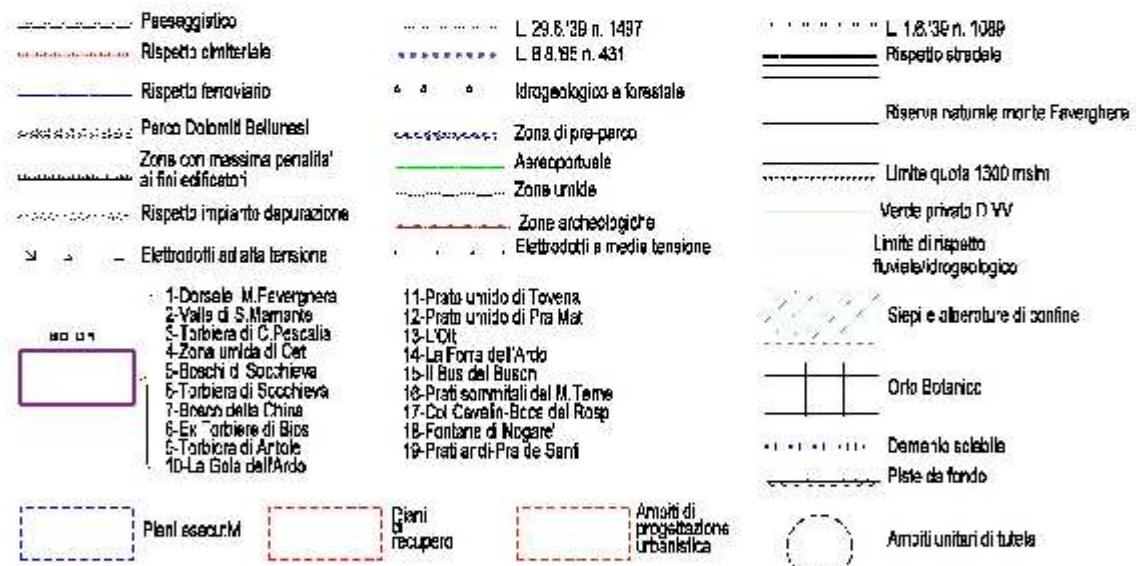

### INFORMAZIONI GENERALI

