

ESTRATTO DI C.T.R.
SCALA 1:5000

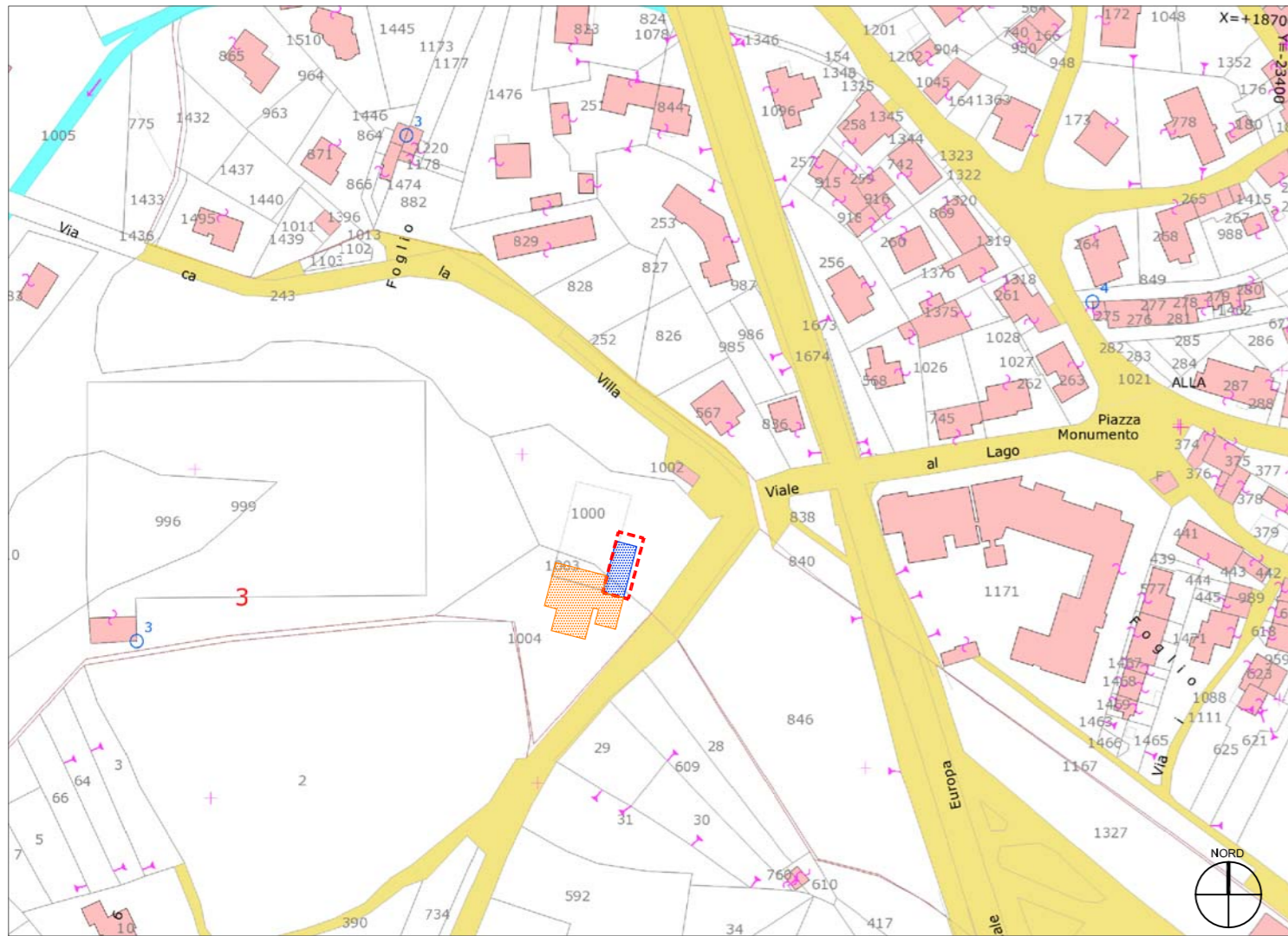

ESTRATTO DI MAPPA CATASTALE FG.3, Mapp. 1000, 1003, 1004
SCALA 1:2000

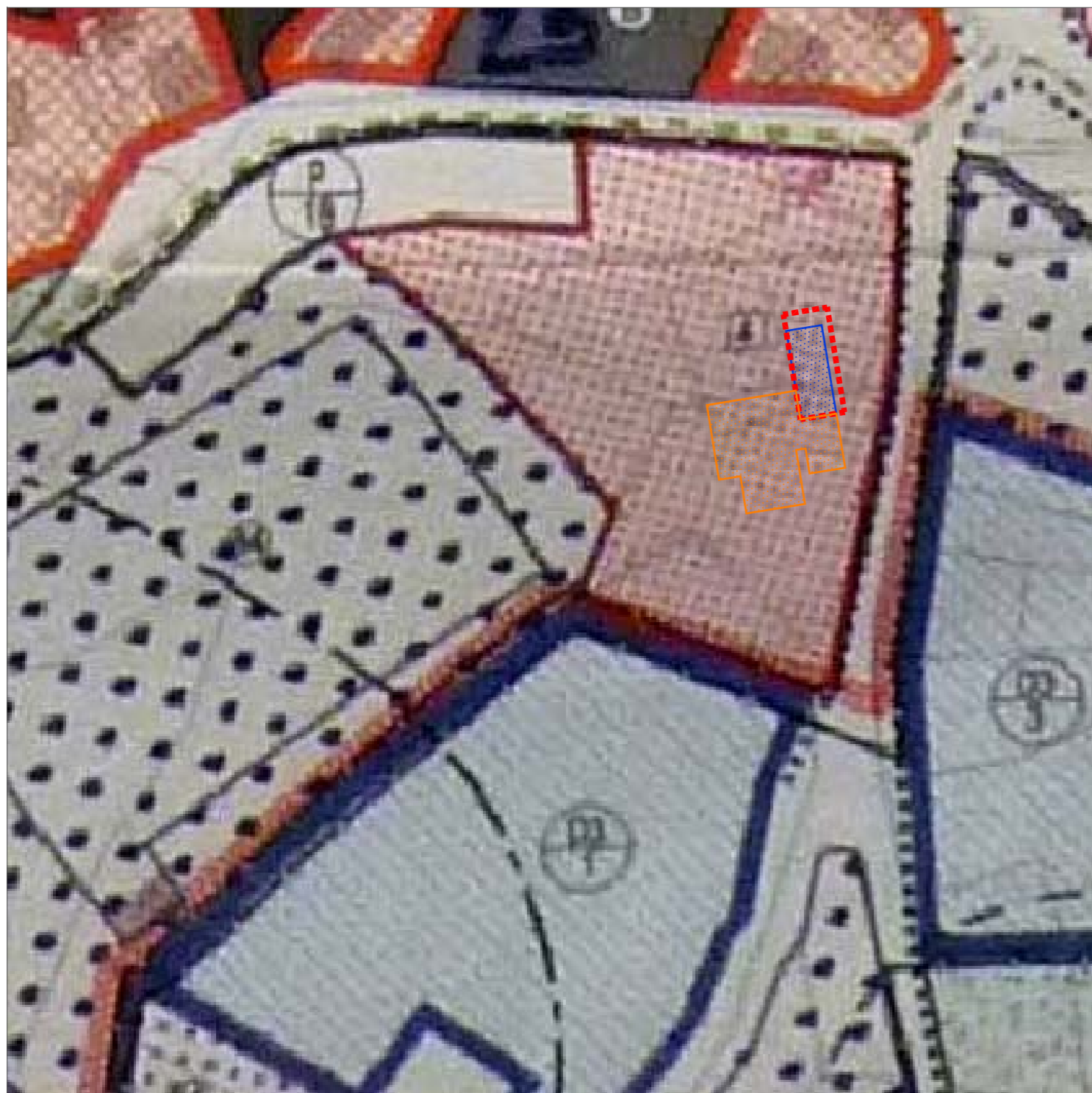

ESTRATTO DI P.R.G. VIGENTE - ZTO F
SCALA 1:1000

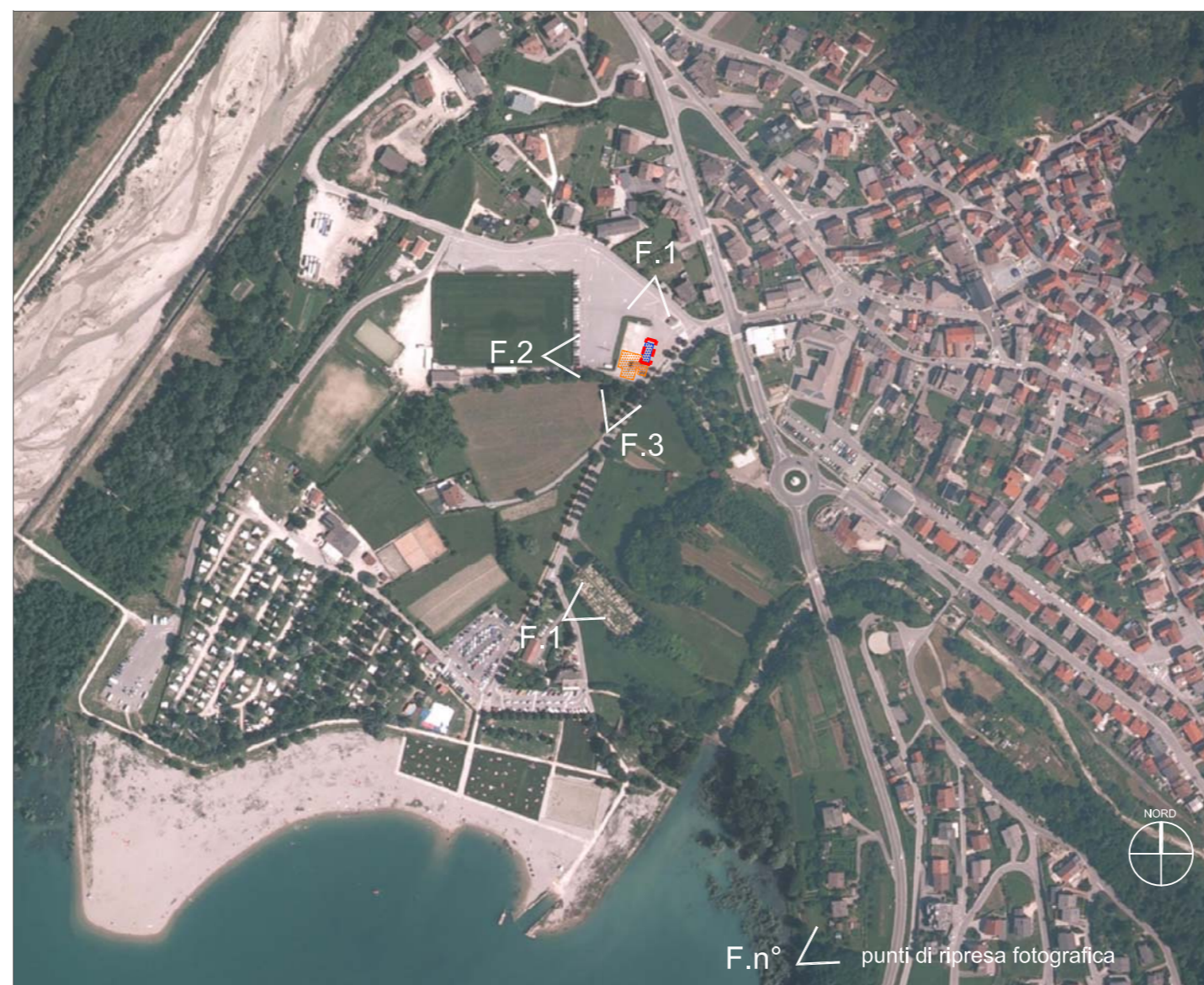

ORTOFOTO
SCALA 1:5000

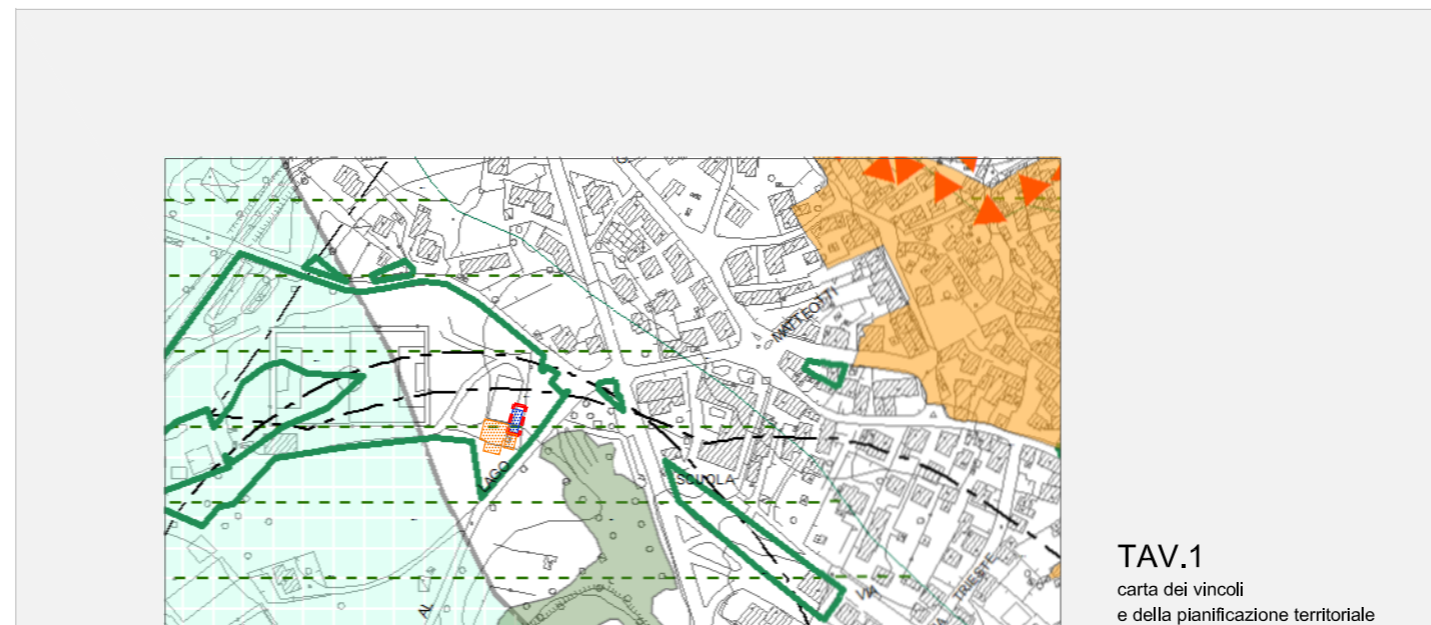

TAV.1
carta dei vincoli
e della pianificazione territoriale

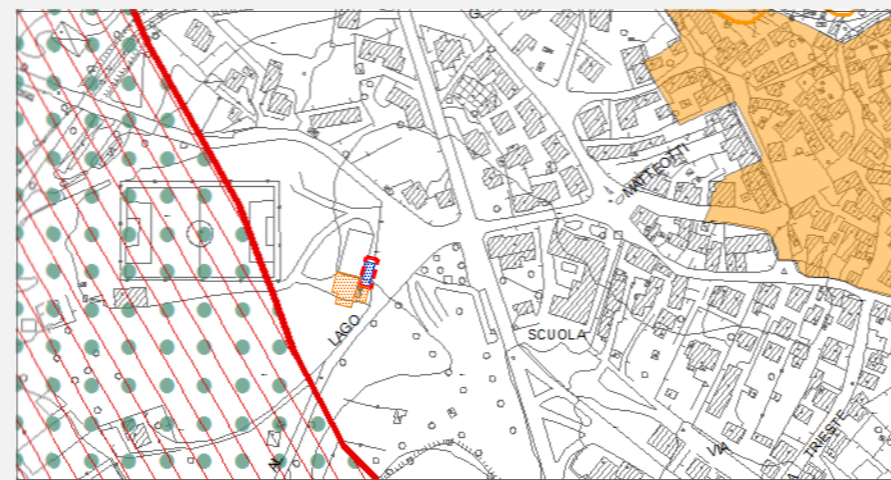

TAV.2
carta delle invariati

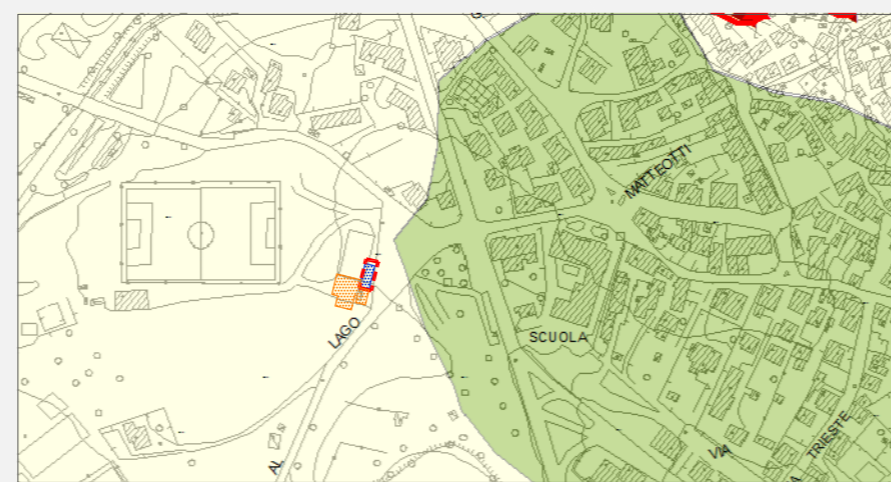

TAV.3
carta delle fragilità

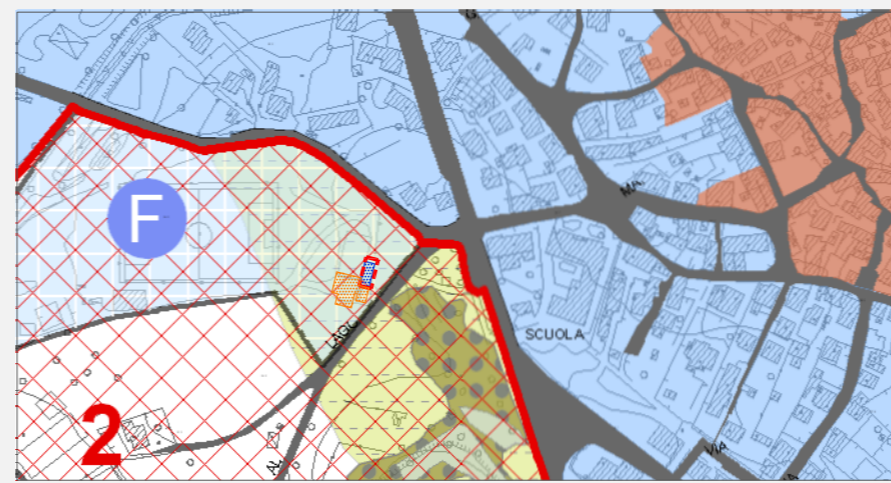

ESTRATTI DEL P.A.T.I.
SCALA 1:5000



FOTO 1



FOTO 2



FOTO 3

	REGIONE VENETO	
UNIONE MONTANA ALPAGO		
"Progetto per la realizzazione di un punto informativo e di promozione turistica sul lago di Santa Croce in Comune di Alpago"		
Livello di progettazione	PROGETTO DEFINITIVO	
Elaborato	INQUADRAMENTO TERRITORIALE	
Documento N.	Committente: Unione Montana Alpago	
E.A.01	Scala: varie	
	Data: 10/03/2017	
A.T.P.:	Progetto: - Arch. Andrea Parcianello - Arch. Luca Dal Farra - Arch. Roberto Piazza SEDE STUDIO: 32016 - Alpago (BL) via Monte Cavallo, n. 79 T. - fax.: 0437 1980068 e-mail: andrea.parcianello@gmail.com pec: andrea.parcianello@archworkpec.it	Il Presidente: Gianluca Dal Borgo
		Il R.U.P.: Ing. Oreste Perino