



**PROGETTO:** lavori di recupero e manutenzione malghe Comunali

**PSL 2014 –2020 GAL Prealpi Dolomiti  
progetto chiave PC2 la montagna di mezzo**

**Elenco elaborati:**

- Relazione tecnica – Economica
- Corografia scala :25.000
- Planimetrie – progetto – foto Intervento d) Malga Piz**
- Documentazione fotografica
- Computo metrico - Stima
- Capitolato speciale di appalto
- Elenco prezzi
- Piano della sicurezza

Alano di Piave dicembre 2016

**IL TECNICO**

(Todorveto geom. Renzo)

Documento sottoscritto con firma digitale  
ai sensi dell'art. 24 del D.Lgs. n. 82/2005 e ss.mm.ii.

**Comune di Alano di Piave**  
**Provincia di Belluno**

*Progetto definitivo - esecutivo*



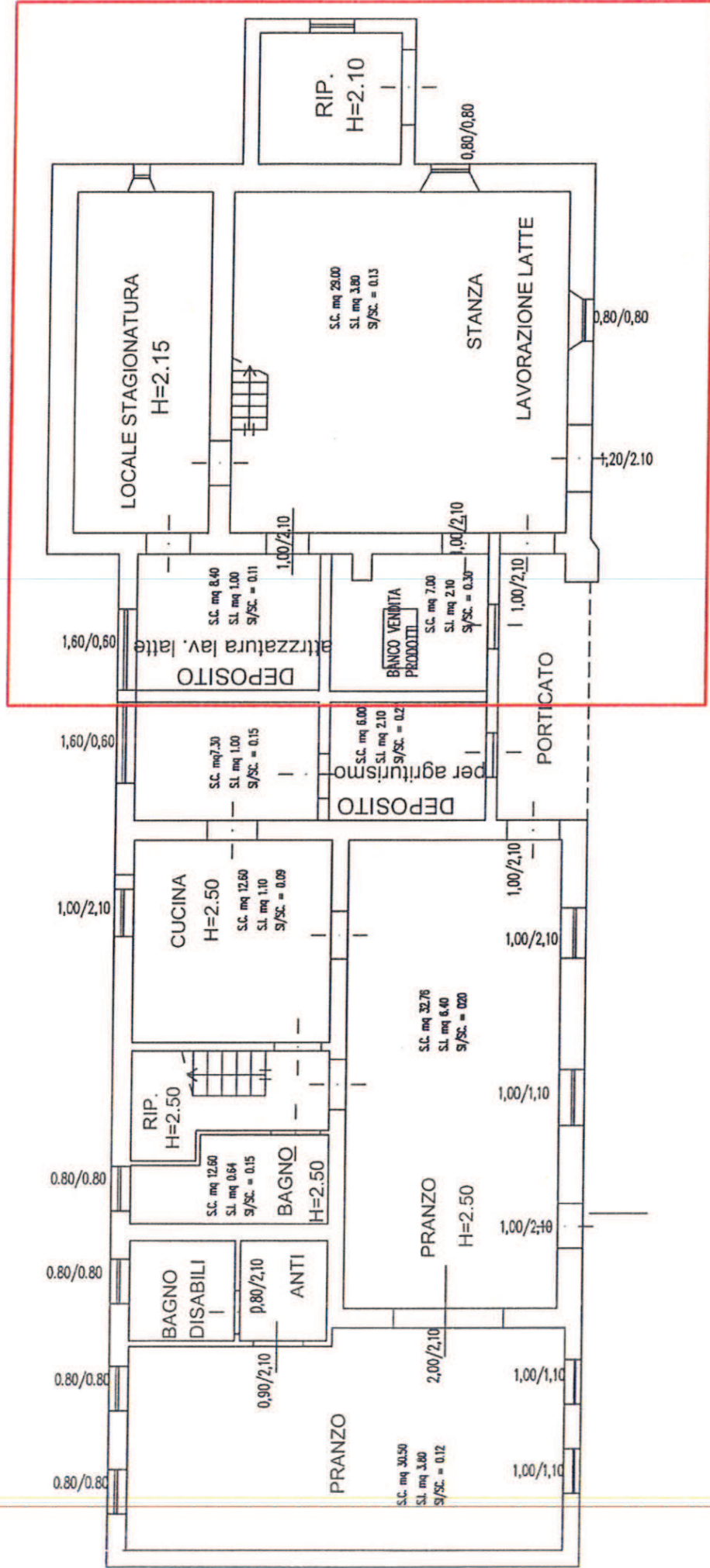

Edificio oggetto di intervento (ripresе intonaci e risanamento muri)

# PIANO TERRA

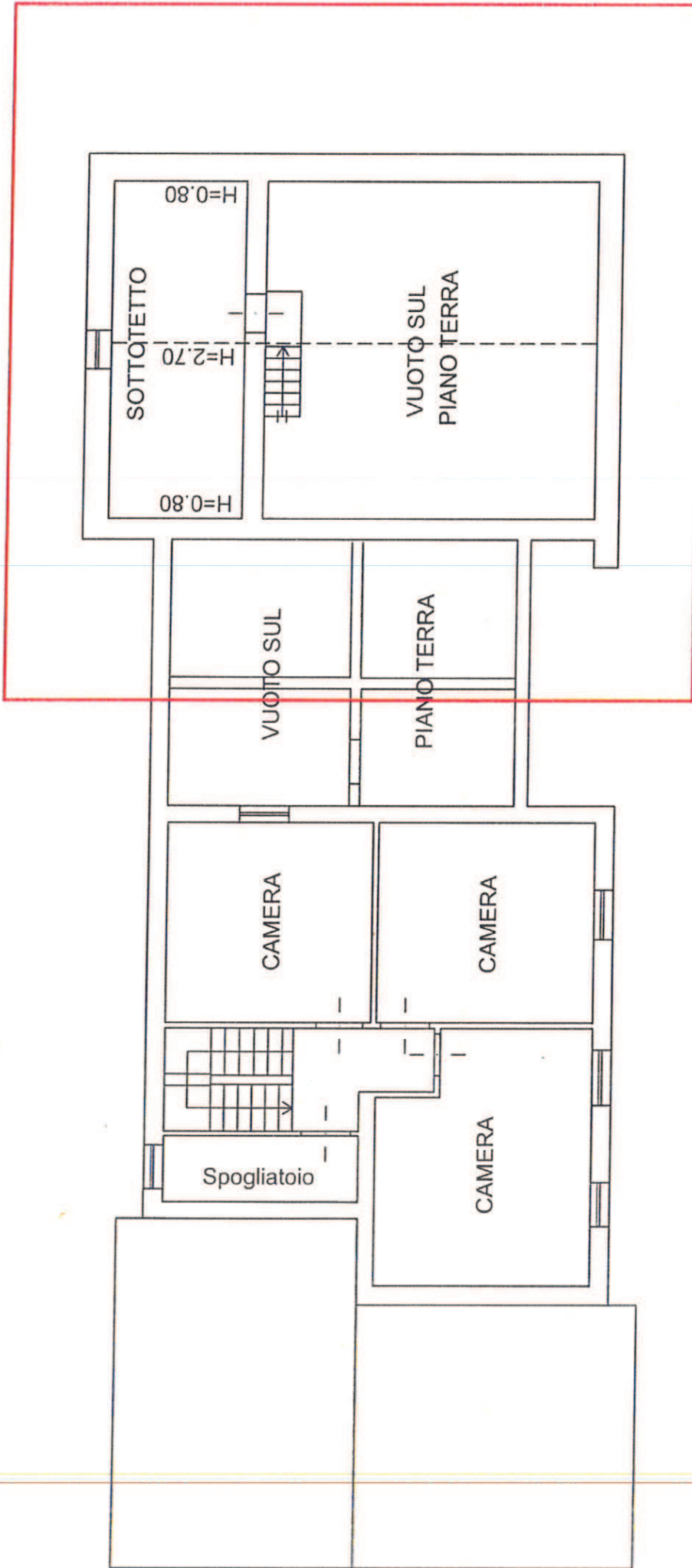

Edificio oggetto di intervento (ripreseintonaci e risanamento muri)

## PIANO PRIMO

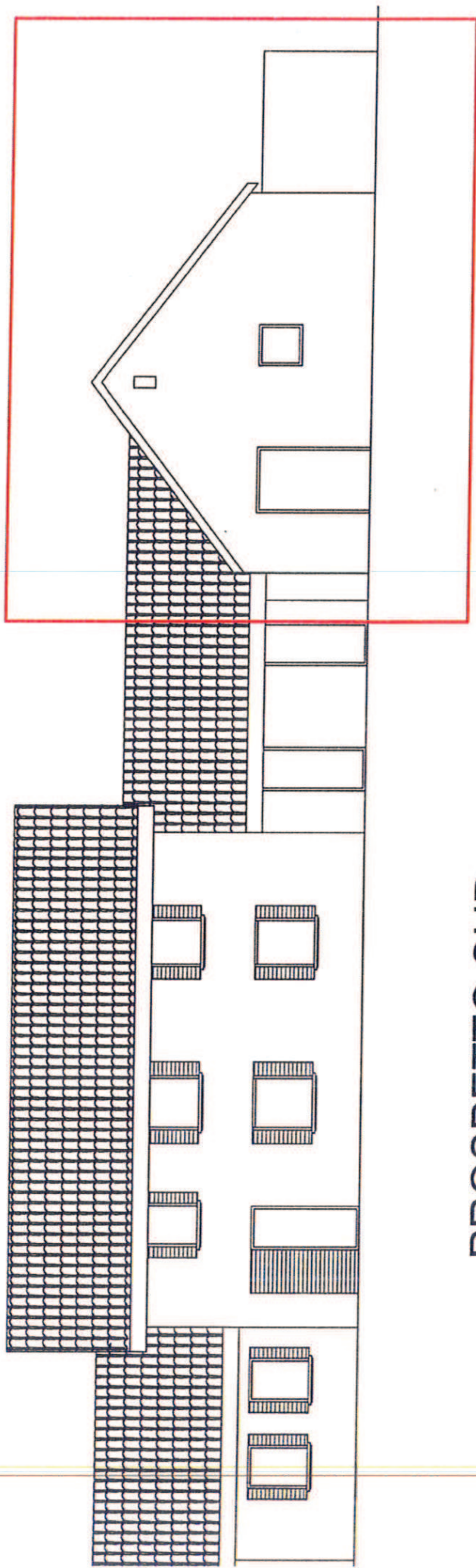

## PROSPETTO SUD

Edificio oggetto di intervento (ripreseintonaci e risanamento muri)

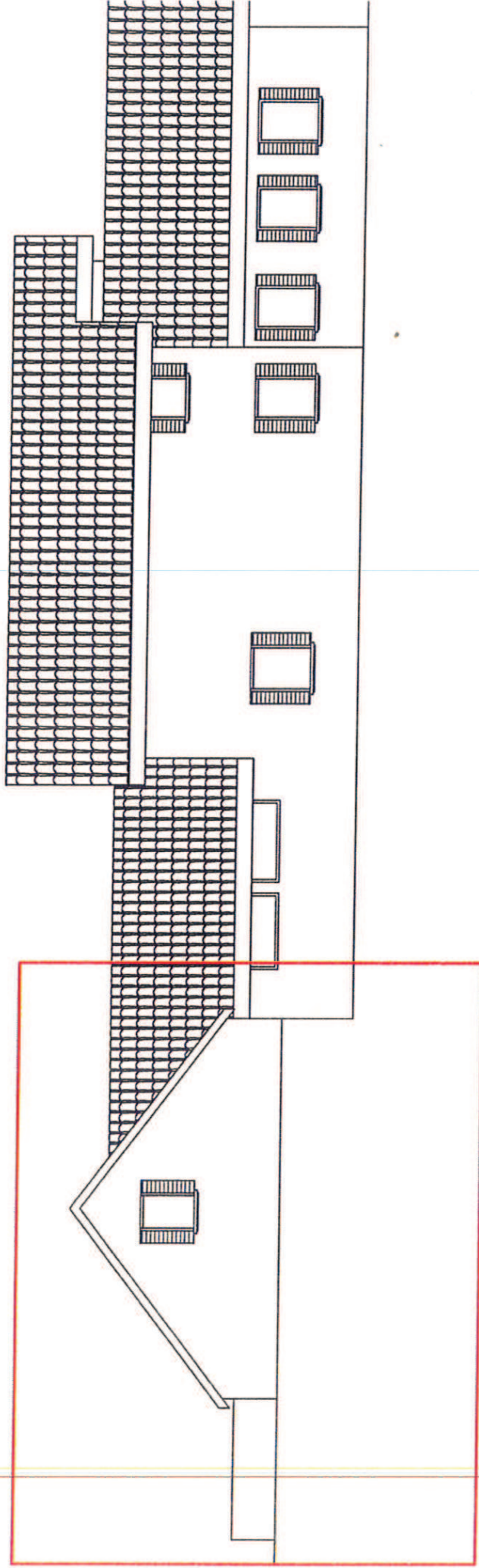

# PROSPETTO NORD di progetto

Edificio oggetto di intervento (riprese intonaci e risanamento muri)



SUD



EST



NORD



NORD OVEST