

PROGETTO: lavori di recupero e manutenzione malghe Comunali

**PSL 2014 –2020 GAL Prealpi Dolomiti
progetto chiave PC2 la montagna di mezzo**

Elenco elaborati:

- Relazione tecnica – Economica
- Corografia scala :25.000
- Planimetrie – progetto – foto Intervento c) Malga Domador**
- Documentazione fotografica
- Computo metrico - Stima
- Capitolato speciale di appalto
- Elenco prezzi
- Piano della sicurezza

Alano di Piave dicembre 2016

IL TECNICO

(Todovertto geom. Renzo)

Documento sottoscritto con firma digitale
ai sensi dell'art. 24 del D.Lgs. n. 82/2005 e ss.mm.ii.

Comune di Alano di Piave
Provincia di Belluno

Progetto definitivo - esecutivo

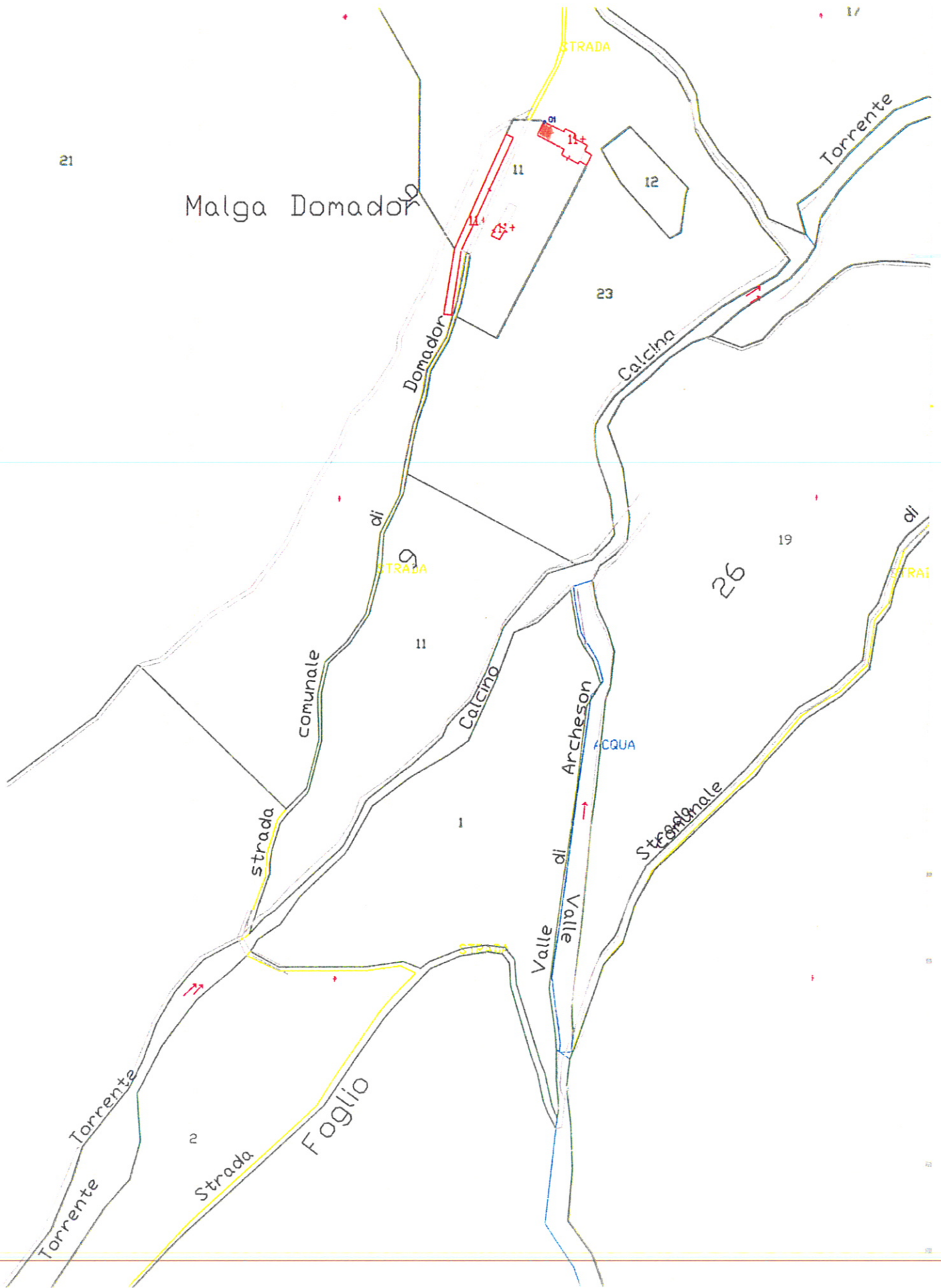

Edificio oggetto di intervento
(sostituzione manto di copertura e ripresaintonaci)

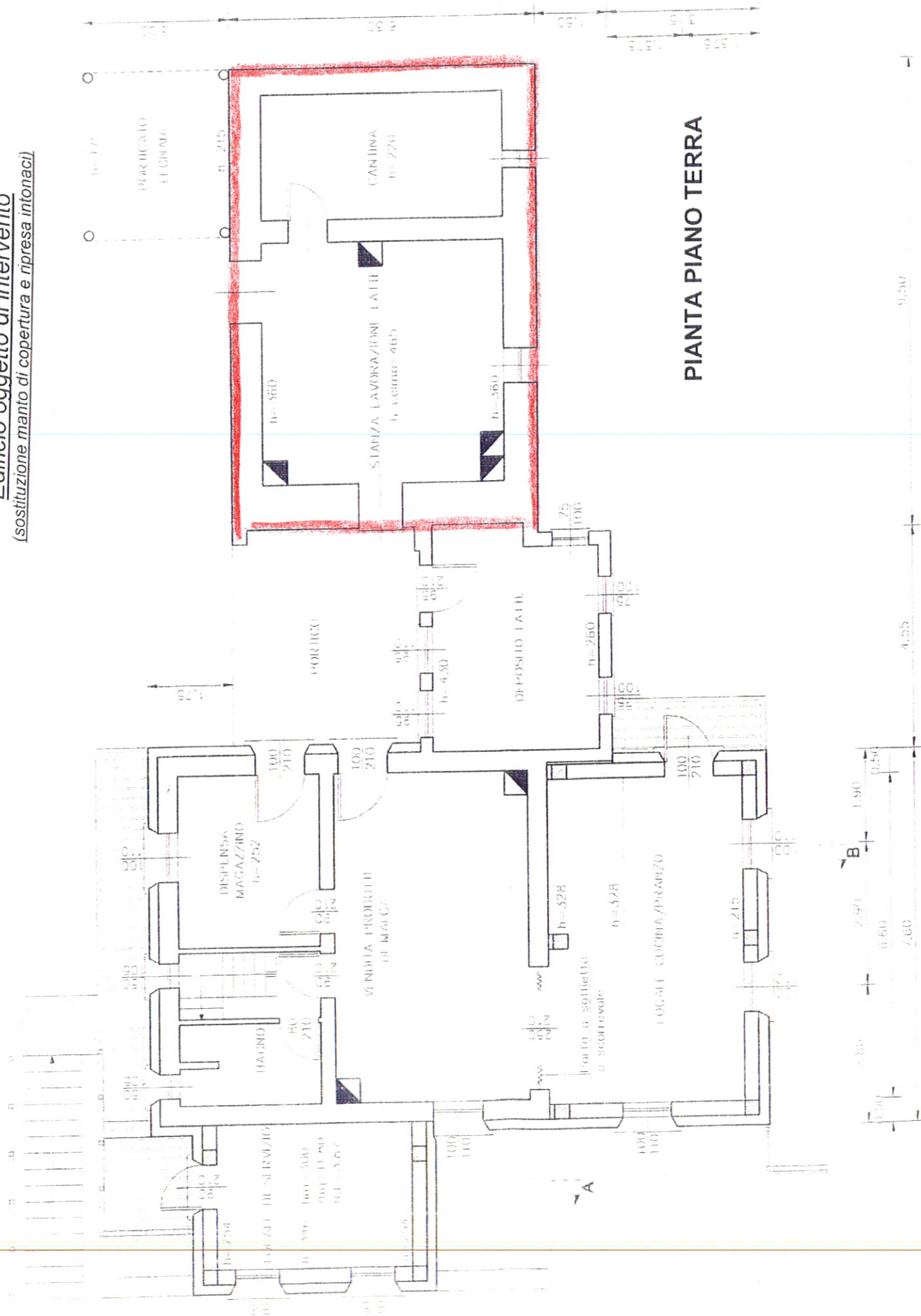

Edificio oggetto di intervento

(sostituzione manto di copertura e ripresa intonaci)

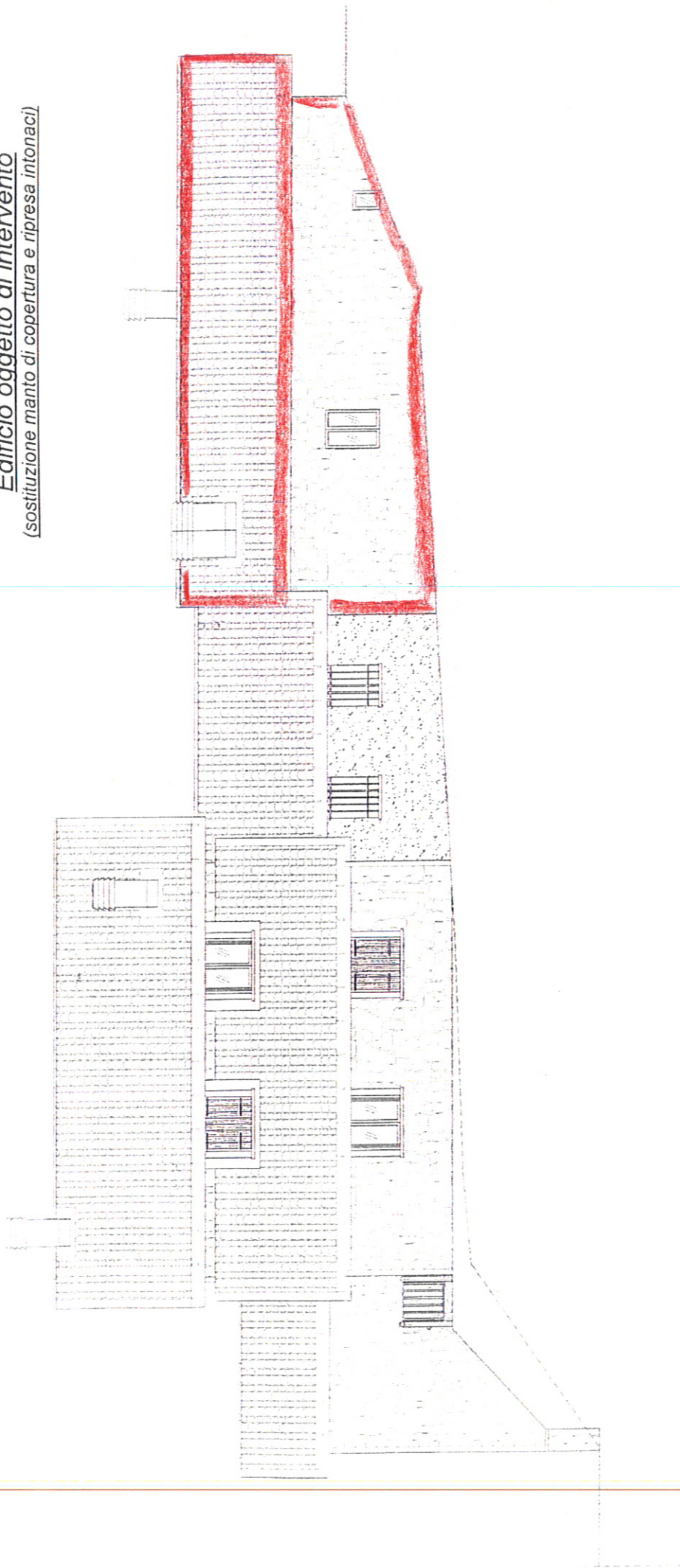

PROSPETTO EST

Edificio oggetto di intervento
(sostituzione manto di copertura e ripresaintonaci)

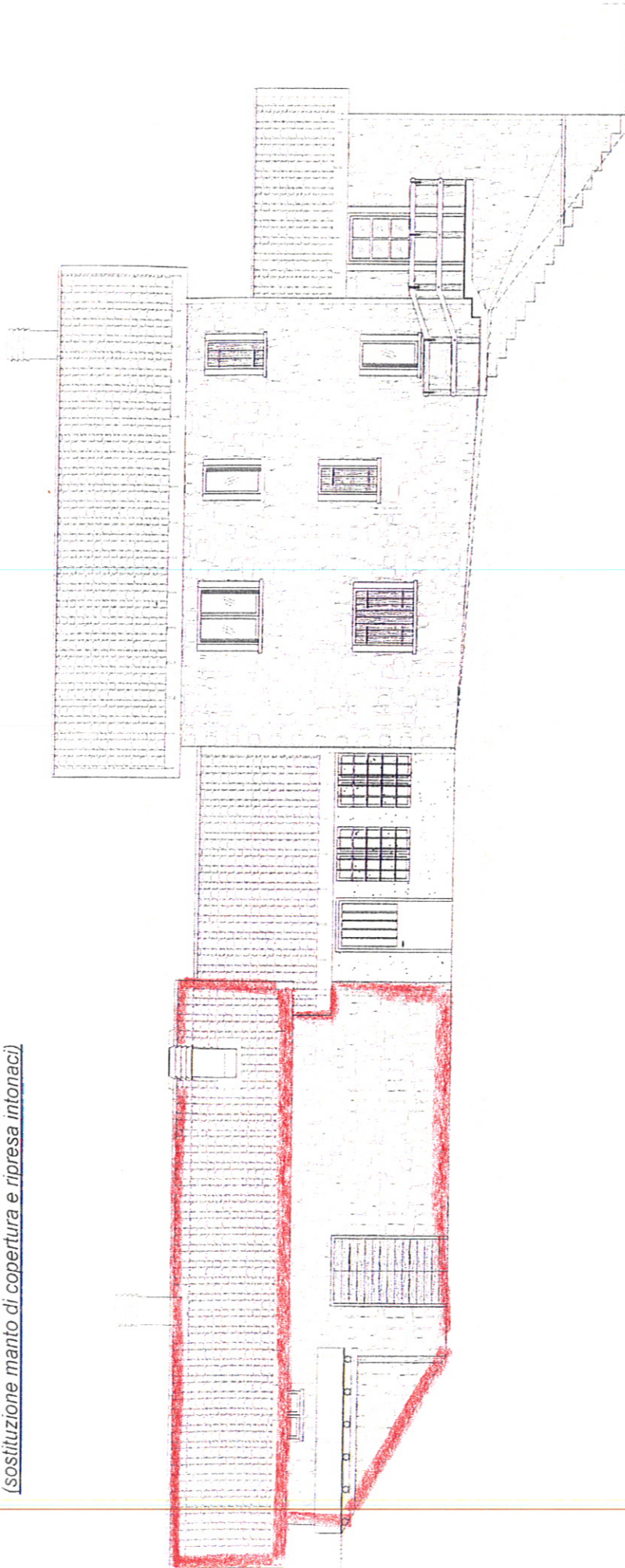

PROSPETTO OVEST

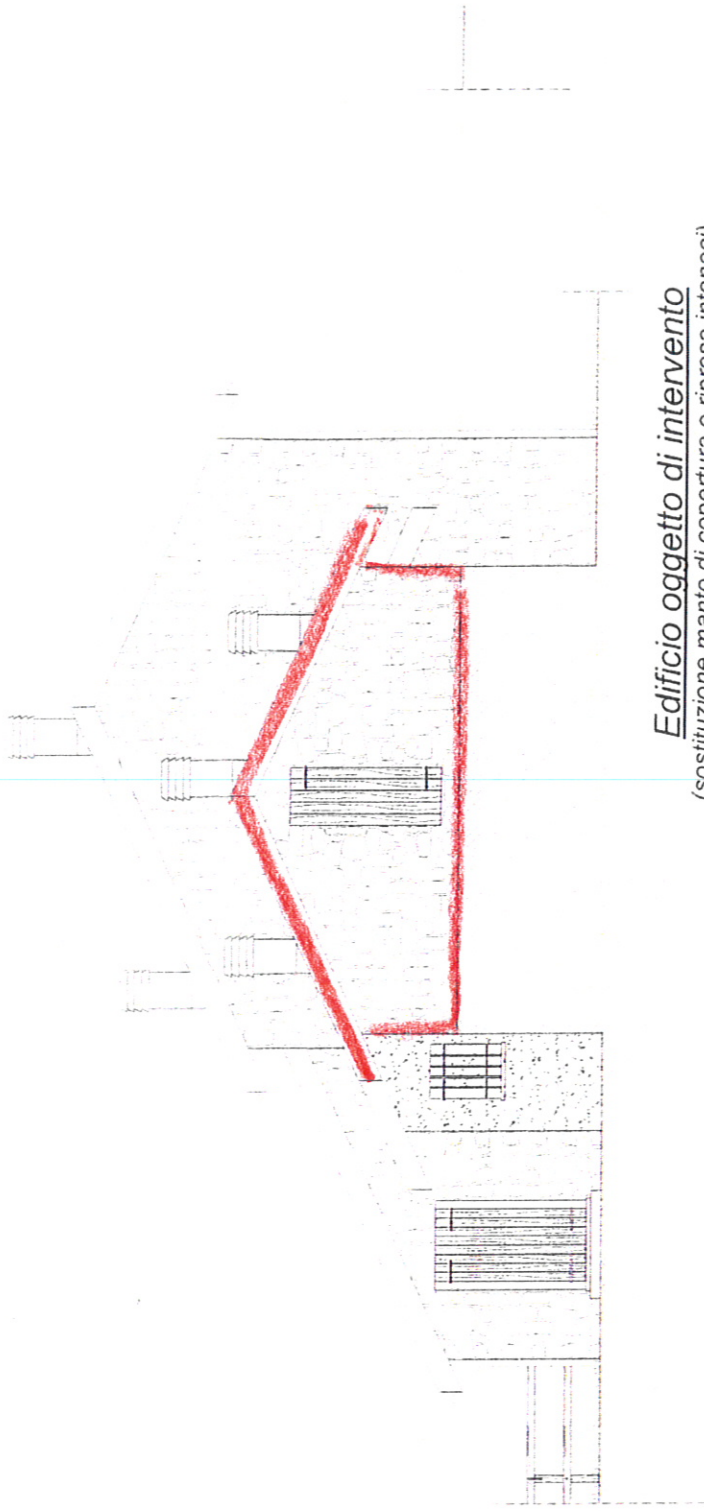

Edificio oggetto di intervento
(sostituzione manto di copertura e ripresa intonaci)

PROSPETTO NORD



NORD



EST