



PROGETTO: lavori di recupero e manutenzione malghe Comunali

**PSL 2014 –2020 GAL Prealpi Dolomiti
progetto chiave PC2 la montagna di mezzo**

Elenco elaborati:

- Relazione tecnica – Economica
- Corografia scala :25.000
- Planimetrie – progetto – foto Intervento B) Casera
Camparona**
- Documentazione fotografica
- Computo metrico - Stima
- Capitolato speciale di appalto
- Elenco prezzi
- Piano della sicurezza

Alano di Piave dicembre 2016

IL TECNICO

(Todovertò geom. Renzo)

Documento sottoscritto con firma digitale
ai sensi dell'art. 24 del D.Lgs. n. 82/2005 e ss.mm.ii.

Comune di Alano di Piave
Provincia di Belluno

Progetto definitivo - esecutivo

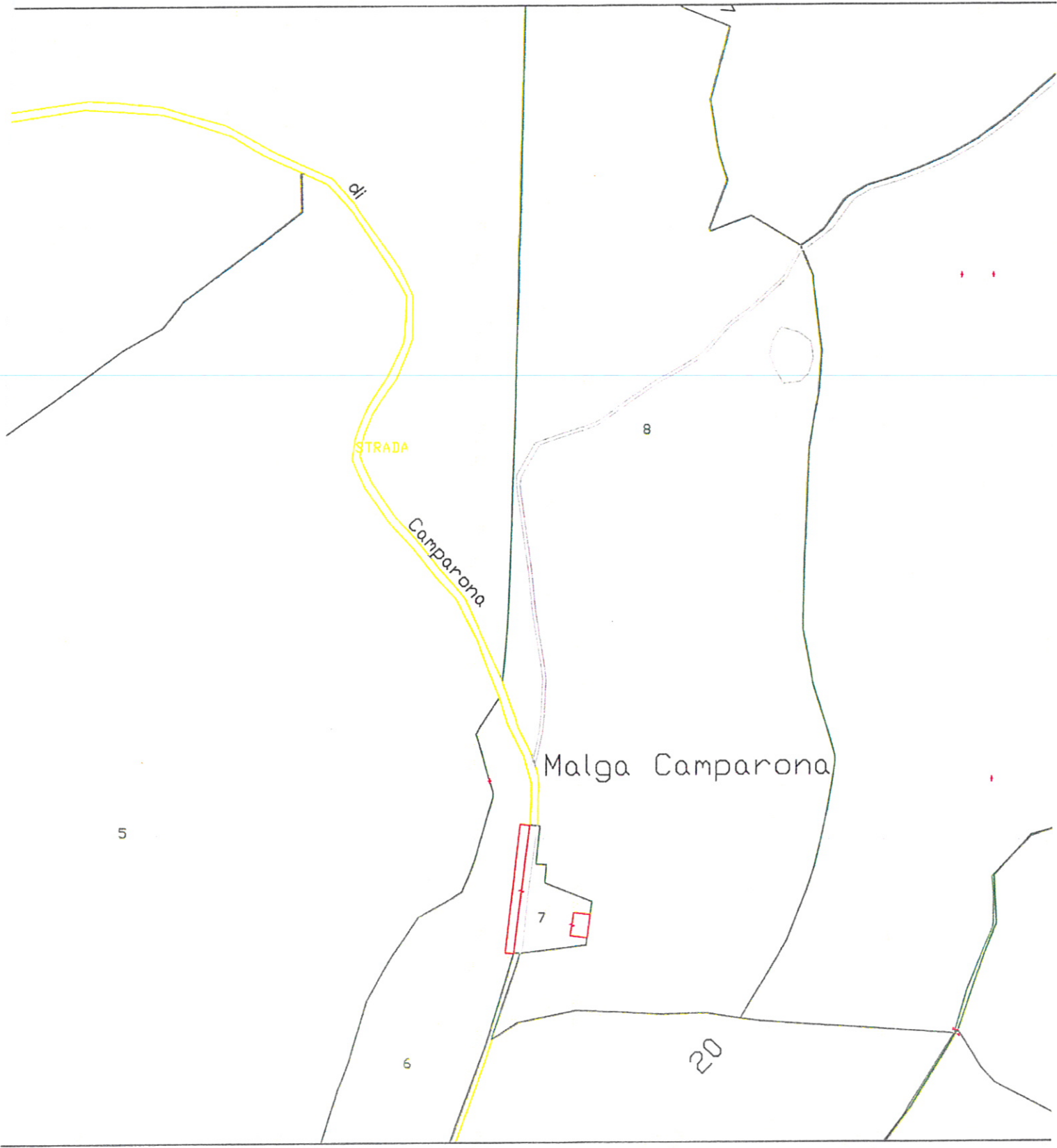

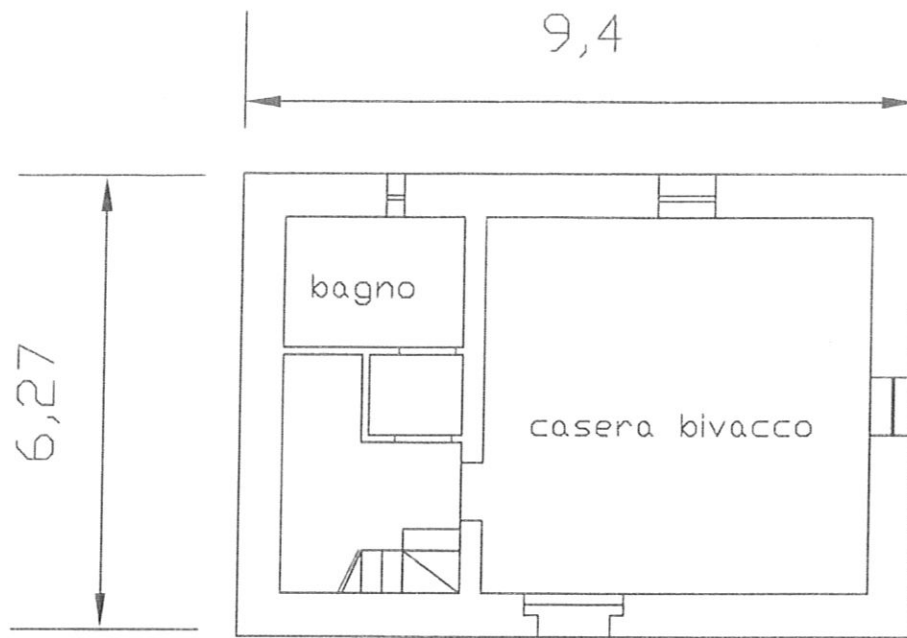

pianta piano terra

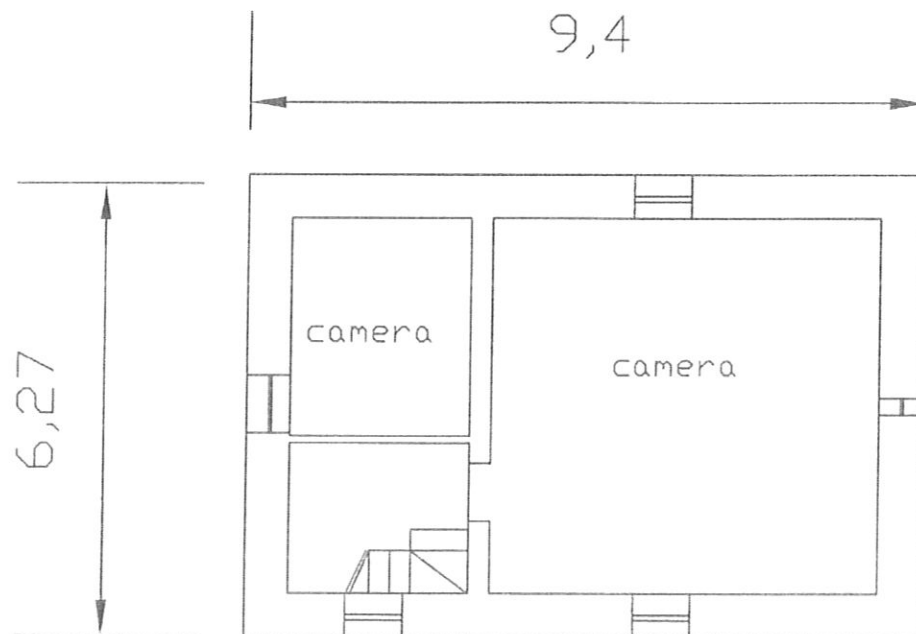

pianta piano primo

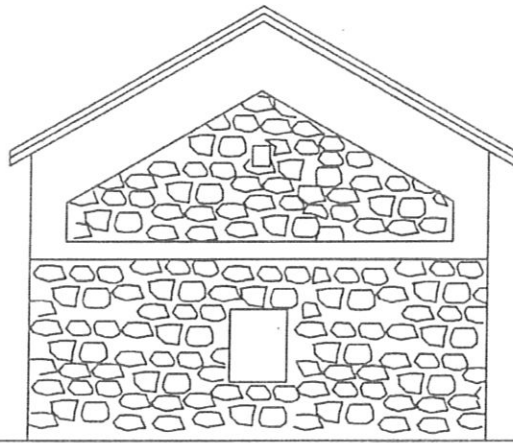

sud

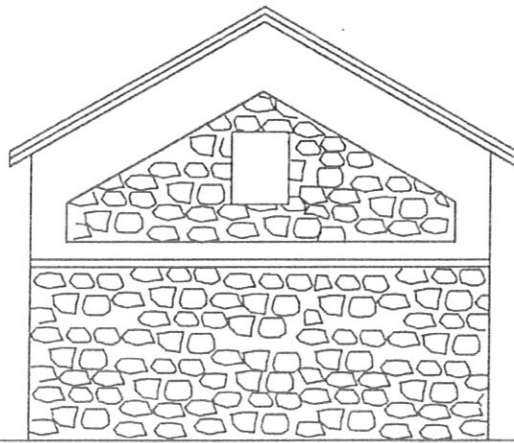

nord

manto di copertura da sostituire

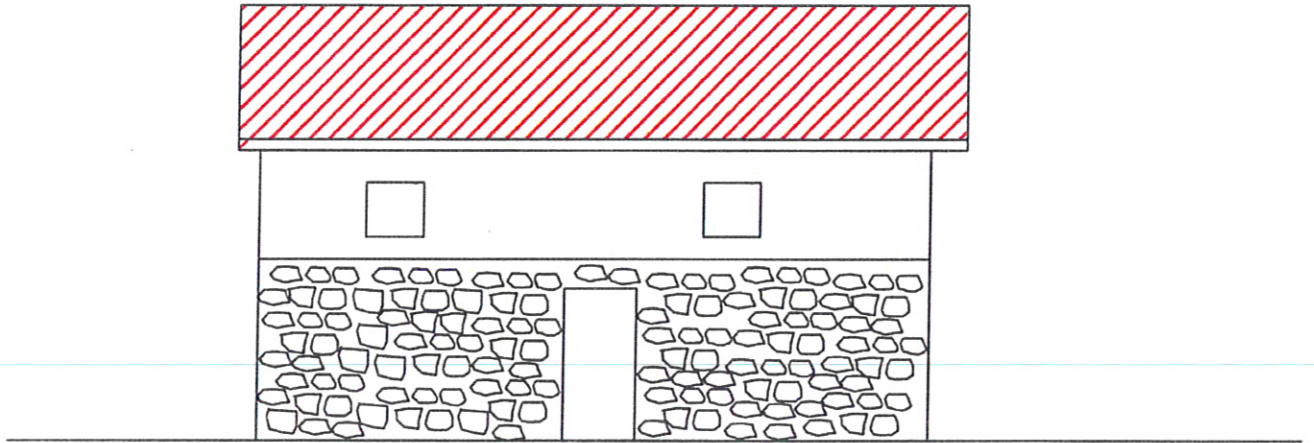

ovest

manto di copertura da sostituire

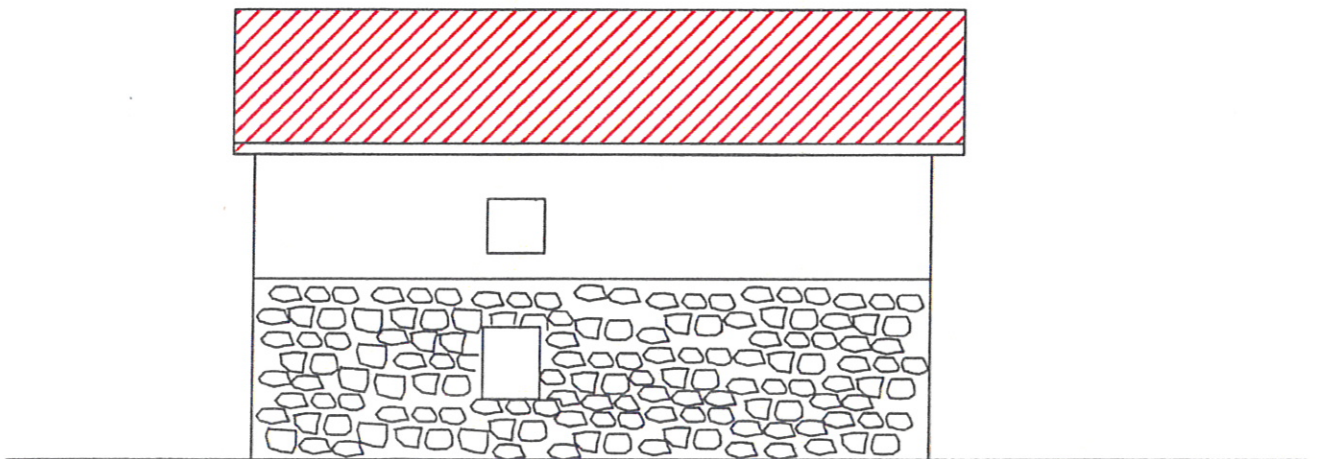

est



OVEST



NORD



EST



SUD