



PROGETTO: lavori di recupero e manutenzione malghe Comunali

**PSL 2014 –2020 GAL Prealpi Dolomiti
progetto chiave PC2 la montagna di mezzo**

Elenco elaborati:

- Relazione tecnica – Economica
- Corografia scala :25.000
- Planimetrie – progetto – foto Intervento A) Casera Camol**
- Documentazione fotografica
- Computo metrico - Stima
- Capitolato speciale di appalto
- Elenco prezzi
- Piano della sicurezza

Alano di Piave dicembre 2016

IL TECNICO

(Todervert geom. Renzo)

Documento sottoscritto con firma digitale
ai sensi dell'art. 24 del D.Lgs. n. 82/2005 e ss.mm.ii.

Comune di Alano di Piave
Provincia di Belluno

Progetto definitivo - esecutivo



Foglio

Foglio

Malga Camol

Sandam

M. Spinocla M. Spini

1

4

5

6

7

13

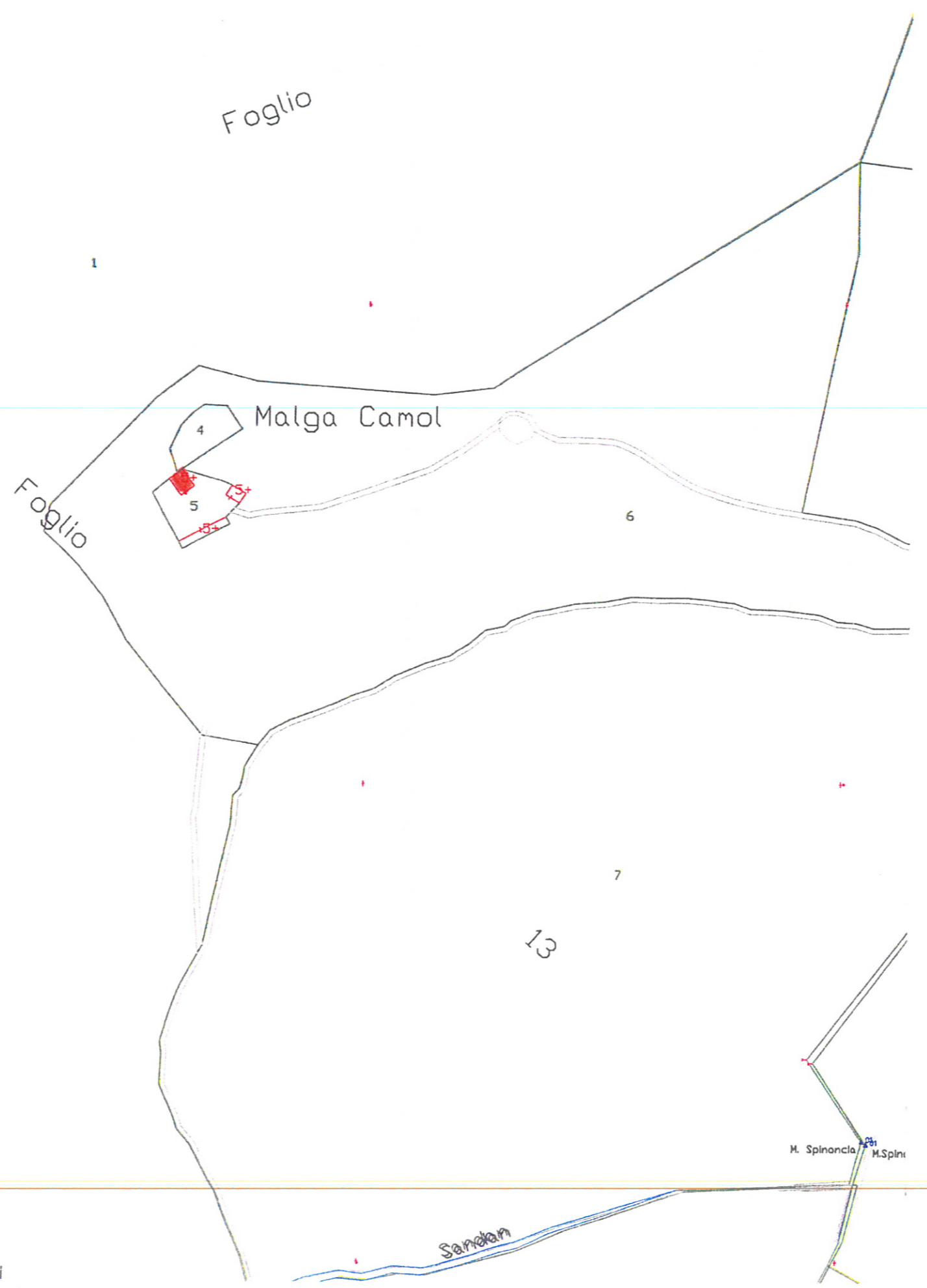

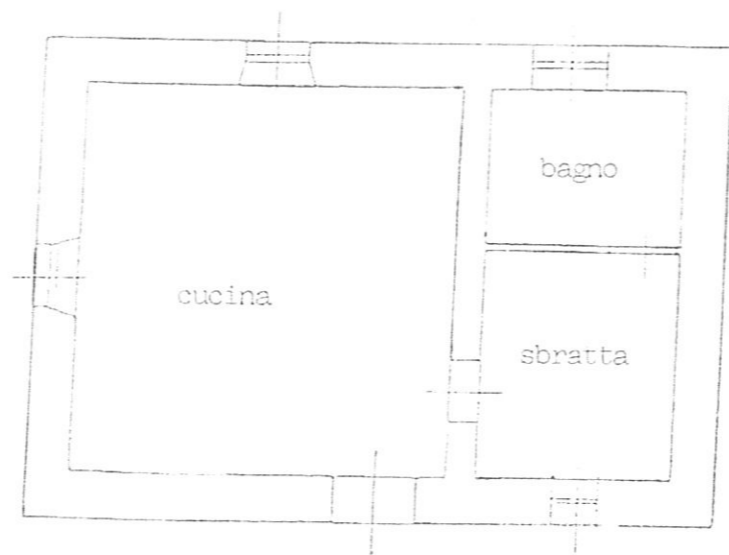

PIANTA PIANO TERRA



PROSPETTO NORD

Edificio oggetto di intervento
(sostituzione manto di copertura e ripresa intonaci)

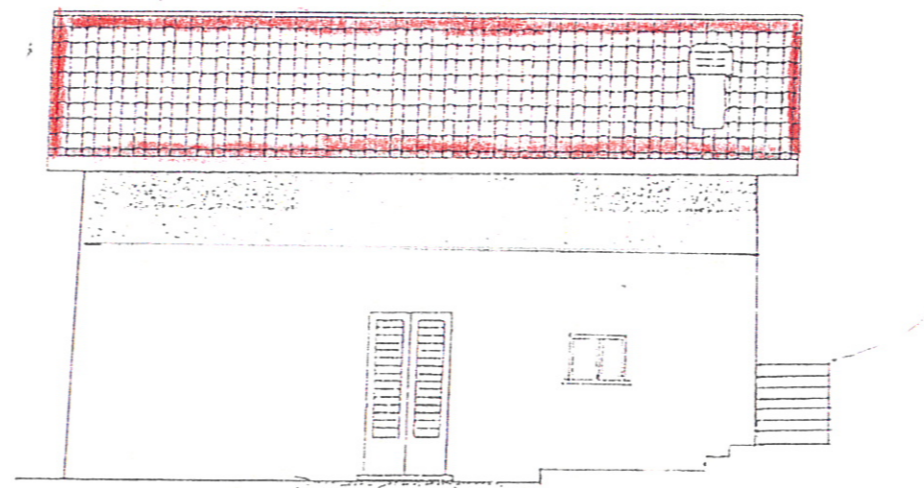

PROSPETTO OVEST

Edificio oggetto di intervento
(sostituzione manto di copertura e ripresa intonaci)

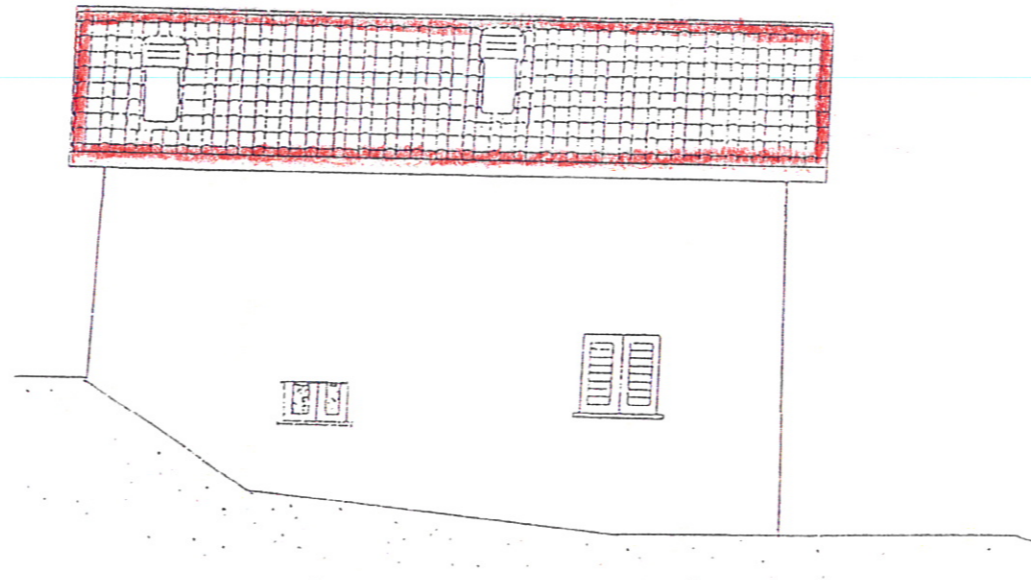

PROSPETTO EST



OVEST



SUD



EST



NORD