

1. COROGRAFIA

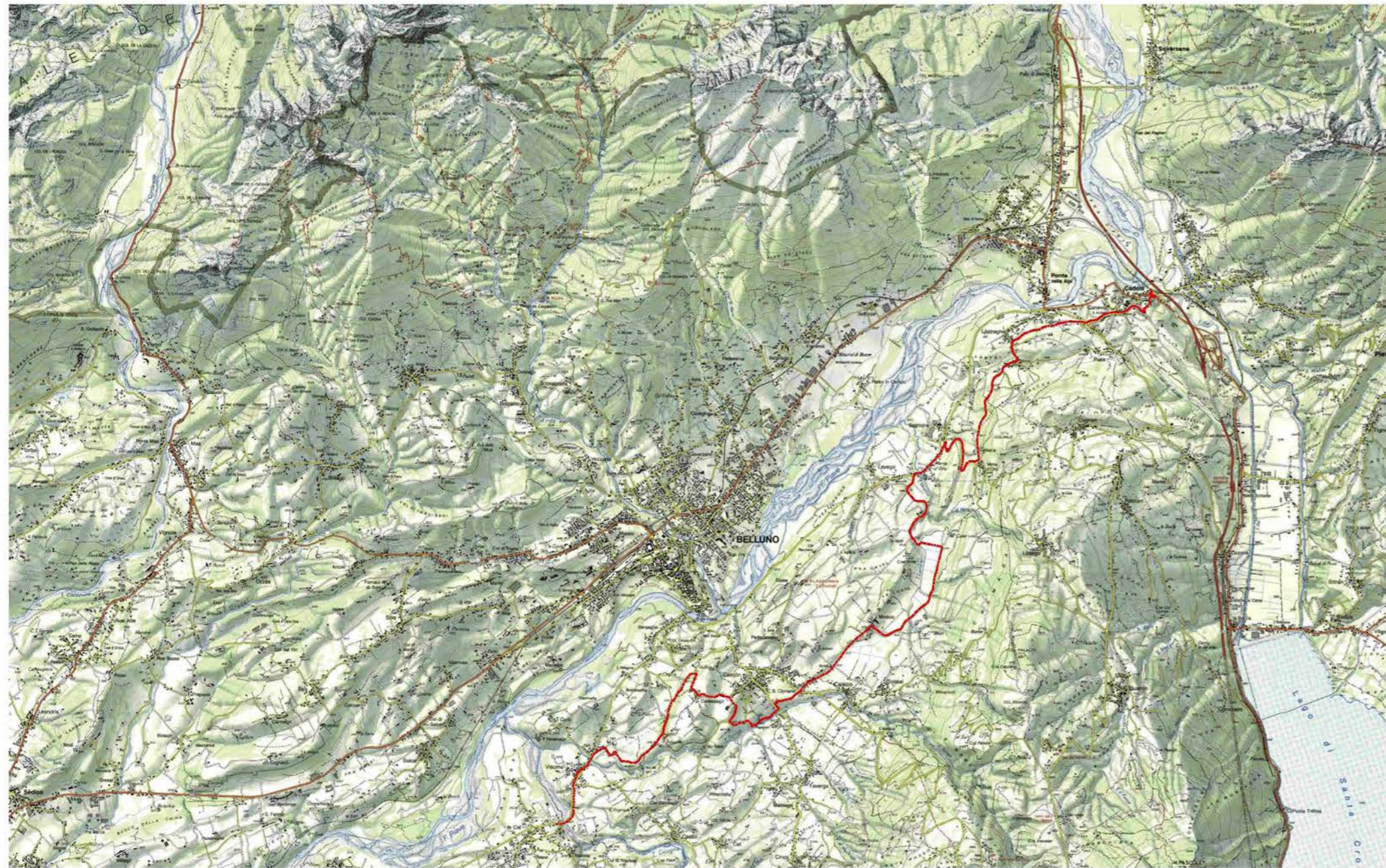

2. ESTRATTO C.T.R.

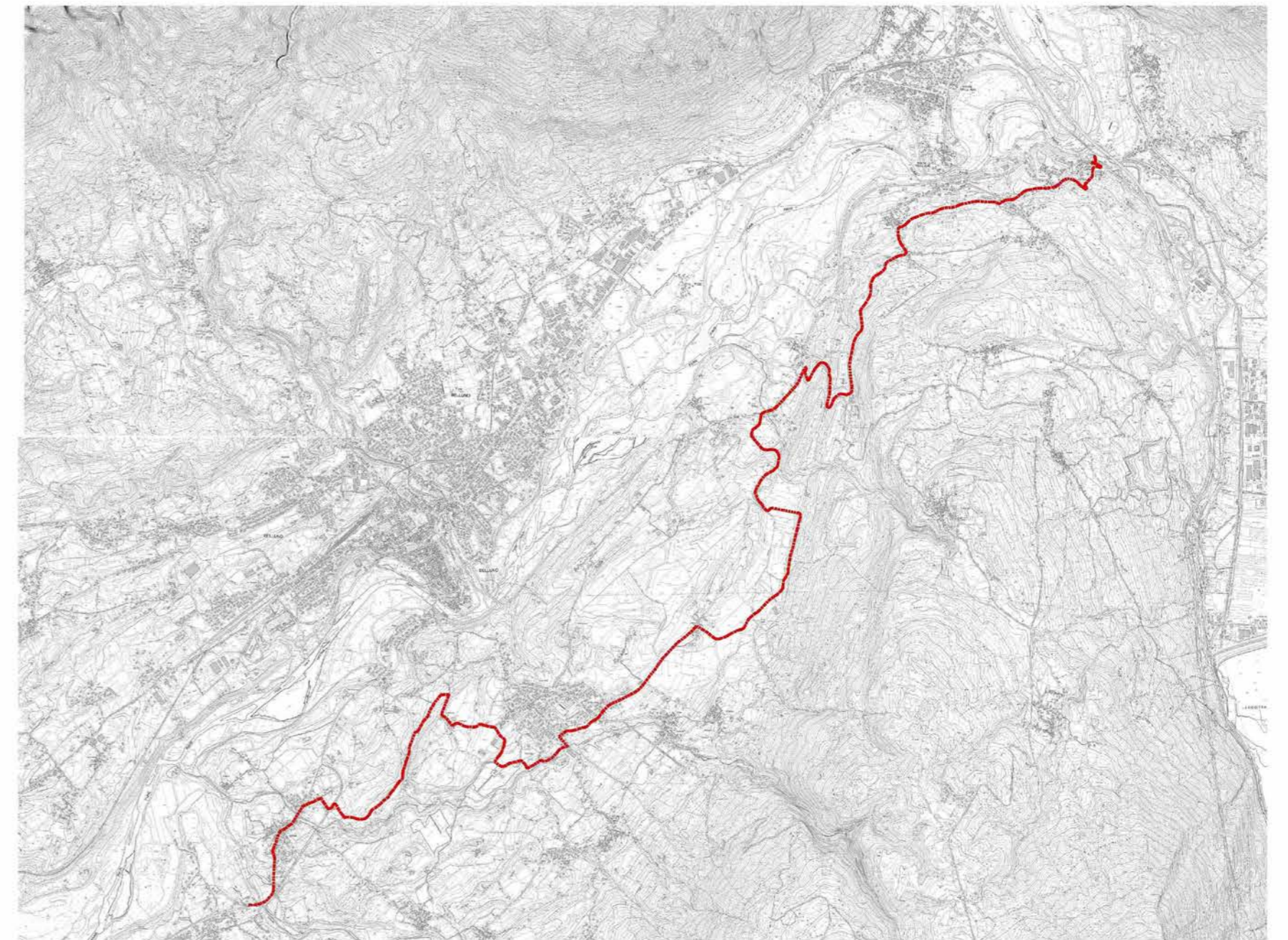

4. Comune di Belluno - TAVOLA dei VINCOLI - estratto

- VINCOLI scala 1:10000
- D.Lgs. 40050 s.l. 28.8.76, n. 1407
 - D.Lgs. 40050 s.l. 28.8.76, n. 1408
 - D.Lgs. 40050 s.l. 28.8.76, n. 1411
 - D.Lgs. 40050 s.l. 28.8.76, n. 1412

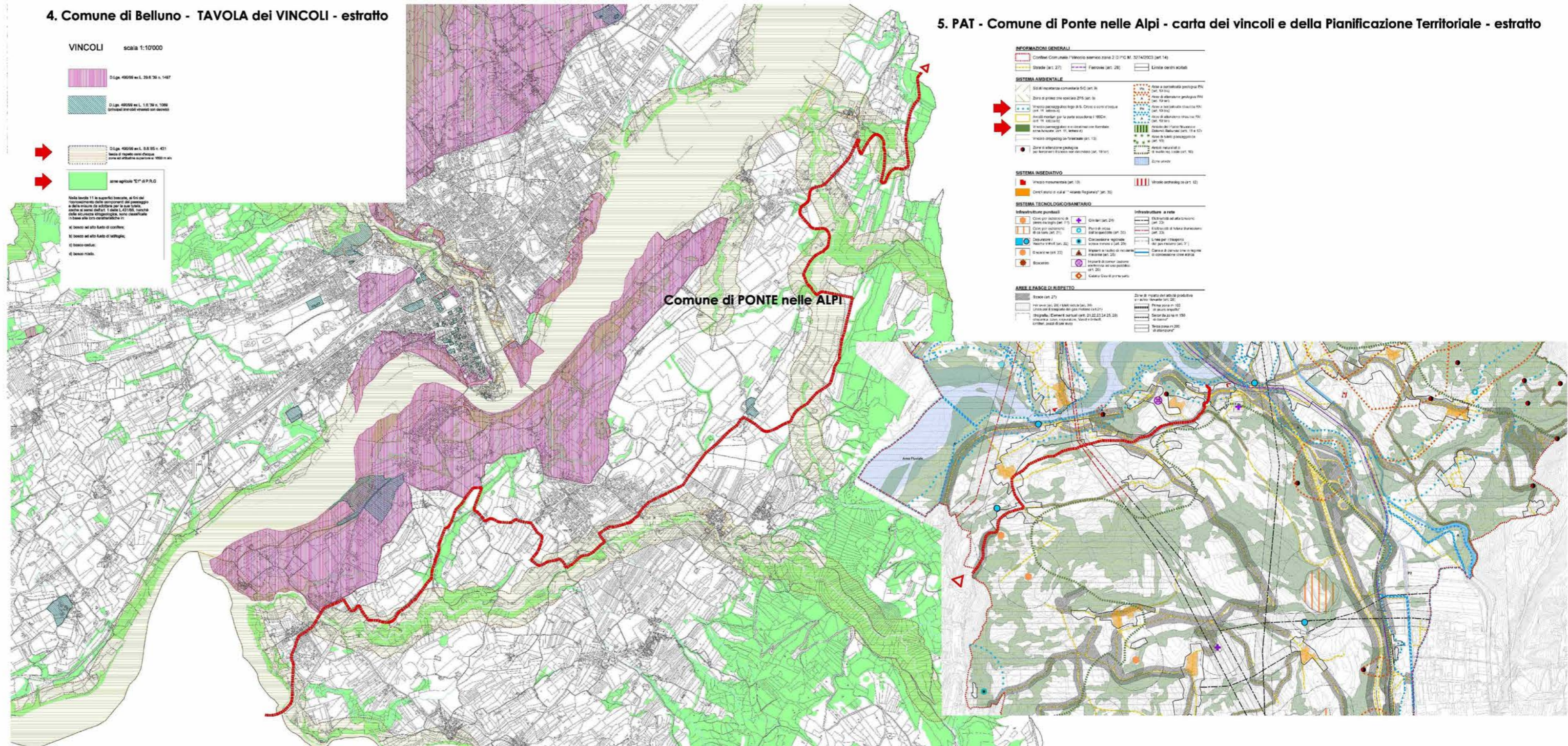

5. PAT - Comune di Ponte nelle Alpi - carta dei vincoli e della Pianificazione Territoriale - estratto

- INFORMAZIONI GENERALI
- Comune Comunale 1° livello servizio zona 2 (D.P.C.M. 1574/2003 art. 14)
 - Strada (art. 27)
 - Fiume (art. 28)
 - Linea ferroviaria
- SISTEMA AMBIENTALE
- Zona a protezione ambientale (Z.P.A.) (art. 30)
 - Area di protezione del paesaggio (A.P.P.) (art. 31)
 - Area di protezione del paesaggio (A.P.P.) (art. 31)
 - Area di protezione del paesaggio (A.P.P.) (art. 31)
 - Area di protezione del paesaggio (A.P.P.) (art. 31)
- SISTEMA INFORMATICO
- Vincoli urbanistici (art. 10)
 - Vincoli paesaggistici (art. 10)
 - Vincoli ambientali (art. 10)
- SISTEMA TECNOCOMUNITARIO
- Infrastrutture puntuali
 - Infrastrutture a rete
- AREE A RISCHIO IDROLOGICO
- Strada (art. 27)
 - Fiume (art. 28)
 - Linea ferroviaria



PSR 2014-2020 - PSL PC.1- DA LAGO A LAGO LUNGO IL PIAVE - MISURA 7.5.1
PERCORSO CICLABILE DELLA SINISTRA PIAVE NEI COMUNI DI BELLUNO E PONTE NELLE ALPI



PROGETTO DEFINITIVO - ESECUTIVO

B.1 INQUADRAMENTO

Corografia, Estratto C.T.R., Inquadramento urbanistico

FABBRICA & CASANOVA
 architetti associati
 VIA R. PISARÒ, 4, 32100 BELLUNO (BL)
 TEL./FAX 0437 26532, E.MAIL: fabbrica.casanova@libero.it
 PARTITA IVA 01011210237

N. ELABORATO	B.1	COMUNE	BELLUNO - PONTE NELLE ALPI
SCALA	scale varie	PROVINCIA	BELLUNO
DATA CONSEGNA	MARZO 2017	REGIONE	VENETO
AGGIORNAMENTO			